บริษัท ไอเครซี ฮอลิเดย์ จำกัด I CRAZY HOLIDAY CO.,LTD.

688/30 ถนนศรีนครินทร์ แขวงหนองบอน เขตประเวศ กรุงเทพฯ 10250

เลขประจำตัวผู้เสียภาษี 0135560009856 ใบอนุญาตประกอบธุรกิจนำเที่ยว เลขที่ 11/11749

Tel: 096-1216565, 061-6519624, 095-7025274, 085-8120721

RX-KMG01

6 วัน 5 คืน

昆明航空 Kunming Airlines

ทัวร์ไม่ลงร้าน

เที่ยวครบทุกวัน ไม่มีวันอิสระ

ต้าเจียห่าว

คุนหมิง ต้าหลี่ ลี่เจียง แชงกรีล่า นั่งรถไฟความเร็วสูง

RARE HIGHLIGHTS

- ชมนกนางนวล ทะเลสาบเตียนฉือ
- สัมผัสเสน่ห์เมืองเก่าแห่งยูนนาน "ต้าหลี่"
- ขอพรโชคลาภวัดเจ้าแม่กวนอิม
- ถ่ายรูปคู่ธงมนต์อธิษฐาน เมืองโบราณจงเตี้ยน
- จิบกาแฟชมวิวช่องแคบเสือกระโจน
- ชมบรรยากาศเมืองโบราณลี่เจียง
- ภูเขาหิมะมังกรหยก สถานที่ท่องเที่ยวระดับ 5A
- โชว์ความประทับใจแห่งลี่เจียง
- ช้อปปิ้ง ถนนคนเดินหนานผิงเจีย

เดินทาง พฤศจิกายน - ธันวาคม 2569

ราคาเพียง **23,789** รวมภาษีมูลค่าเพิ่ม 7%

เมนูพิเศษ สุกี้เห็ด+สุกี้แซลม่อน

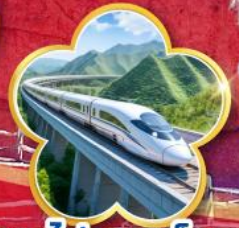

นั่งรถไฟความเร็วสูง

ฟรี! รถขนกระเป๋า

ทะเลสาบเตียนฉือ

Moye Cliff Coffee

วัดลามะซงจ้านหลิน

หุบเขาพระจันทร์สีน้ำเงิน

โรงแรม	บริการอาหาร	น้ำหนักกระเป๋า	น้ำดื่มฟรี
4 ดาว	14 มื้อ	23 กก.	วันละ 1 ขวด

ทัวร์ไม่ลงร้านรัฐบาล

ต้าเจียห่าว

คุนหมิง ต้าหลี่ ลี่เจียง แชงกรีล่า นั่งรถไฟความเร็วสูง

RX - KMG01

6 วัน | 5 คืน

昆明航空 Kunming Airlines

- เดินทาง พฤศจิกายน - ธันวาคม 2569
- น้ำหนักกระเป๋า 23 KG
- อาหาร 14 มื้อ
- น้ำดื่มวันละ 1 ขวด

BKK		KMG	KMG		BKK
เที่ยวบิน	เวลาออก	เวลาถึง	เที่ยวบิน	เวลาออก	เวลาถึง
KY 8370	20 : 10	23 : 05	KY 8369	17 : 05	18 : 30

โปรแกรมเดินทาง

วันที่	โปรแกรมทัวร์	อาหาร เช้า	อาหาร เที่ยง	อาหาร เย็น	โรงแรม ★★★★
1	สนามบินสุวรรณภูมิ กรุงเทพฯ - สนามบินคุนหมิงฉางสุ่ย			✈	WANJINAN HOTEL หรือเทียบเท่า
2	ตำหนักทอง - ทะเลสาบเตียนฉือ - สวนน้ำตกคุนหมิง – นั่งรถไฟความเร็วสูง – ผ่านชมวิวภูเขาซางซา - ผ่านชมทะเลสาบเอ๋อร์ไห่ - เมืองต้าหลี่ - เมืองเก่าต้าหลี่	✓	✓	✓	MEI RUI HOTEL หรือเทียบเท่า
3	วัดเจ้าแม่กวนอิม - ผ่านชมเจดีย์สามองค์ – ช่องแคบเสือกระโจน (รวมบันไดเลื่อน) - Moye Cliff Coffee - เมืองโบราณแชงกรีล่า - กงล้ออธิษฐาน วัดต้าฝอ	✓	✓	✓	GRACE HOTEL หรือเทียบเท่า
4	ทะเลสาบลาฮู่ไห่ - วัดลามะซงจ้านหลิน - เมืองลี่เจียง - Yun Dian Cafe - สระมังกรดำ - เมืองโบราณลี่เจียง	✓	✓	✓	SFEEL DESIGN HOTEL หรือเทียบเท่า
5	ภูเขาหิมะมังกรหยก – โชว์จางอี้โหมว – หุบเขาพระจันทร์สีน้ำเงิน – เมืองฉู่สง	✓	✓	✓	JIANHUA INTERNATIONAL HOTEL หรือเทียบเท่า
6	วัดหยวนทง - ประตูม้าทองไก่หยก - ถนนคนเดินหนานผิงเจีย - สนามบินคุนหมิงฉางสุ่ย - สนามบินสุวรรณภูมิ	✓	✓	✈	

รายการทัวร์ข้างต้น อาจมีการสลับปรับเปลี่ยนเพื่อความเหมาะสม โดยคำนึงถึงสถานการณ์หน้างานเป็นหลัก โดยจะเที่ยวครบตามที่รายการระบุ

ทัวร์ไม่ลง ร้านรัฐบาล

อัตราค่าบริการ				
พีเรียดเดินทาง	ราคาทัวร์/ท่าน พักห้องละ 2 - 3 ท่าน	ราคาทัวร์/ท่าน เด็กอายุไม่เกิน 2 ปี (Infant)	ราคาทัวร์ไม่รวม ตั๋วเครื่องบิน	ราคาห้องพักเดี่ยว
21 - 26 พฤศจิกายน 2569	23,789	6,000	18,789	4,900
12 - 17 ธันวาคม 2569	23,789	6,000	18,789	4,900
16 - 21 ธันวาคม 2569	23,789	6,000	18,789	4,900

หมายเหตุ : อัตราค่าบริการนี้ไม่มีราคาเด็ก และราคาเด็กไม่มีเตียง

ราคาทัวร์ไม่รวมค่าทิปไกด์ และคนขับรถ ท่านละ 1,500 บาท/ท่าน/ทริป ชำระที่สนามบิน ณ วันเดินทาง

เงื่อนไขที่ควรทราบ

ประเภทห้องพัก

ห้องพัก 3 ท่าน

กรณีต้องการพักห้องละ 3 ท่าน ทางโรงแรมจะบริการเสริมเตียงให้เท่านั้น โดยขึ้นอยู่กับเงื่อนไขของโรงแรมนั้นๆ (บางโรงแรมเป็นเตียงเดี่ยว หรือ ฟูก) และบางครั้งเมื่อเตียงเสริมเต็ม ทางบริษัทฯ ขอสงวนสิทธิ์ในการปรับห้องพัก สำหรับ 2 ท่าน 1 ห้อง และ 1 ท่าน 1 ห้อง โดยมิต้องแจ้งให้ท่านทราบล่วงหน้า

ห้องพัก 2 ท่าน ใช้เตียงใหญ่ 1 เตียง

กรณีต้องการพัก 2 ท่าน โดยใช้เตียงใหญ่ 1 เตียง มาตรฐานโรงแรมจะมีเตียงประเภทนี้ค่อนข้างน้อยหรือบางโรงแรมไม่มีบริการ ทางบริษัทฯ จะดำเนินการตามความต้องการของท่านเป็นอันดับแรก ถ้าหากโรงแรมไม่มีให้บริการ ขอสงวนสิทธิ์ในการจัดห้อง 2 เตียง โดยมิต้องแจ้งให้ท่านทราบล่วงหน้า

การท่องเที่ยวในจีน

การท่องเที่ยวภายในอุทยาน

ไกด์ท้องถิ่น และหัวหน้าทัวร์จะใช้วิจารณญาณในการจัดการโปรแกรมท่องเที่ยวตามจุดต่างๆ ภายในอุทยาน แต่ด้วยปัจจัยต่างๆ อาจทำให้เก็บบางสถานที่ไม่ครบ หรือไม่ใช่จุดที่ระบุในรายการ ซึ่งจะขึ้นอยู่กับการใช้เวลาในแต่ละสถานที่ การรักษาเวลาของคณะ และสภาพอากาศในวันนั้นๆ

การเดินทางด้วยรถไฟความเร็วสูง

โปรแกรมที่ต้องเดินทางด้วยรถไฟความเร็วสูง ในกรณีต้องการเปลี่ยนแปลงผู้เดินทาง ท่านจะต้องดำเนินการออกตั๋วรถไฟความเร็วสูงใบใหม่เท่านั้น ซึ่งจะไม่สามารถเปลี่ยนแปลงชื่อผู้เดินทางได้ทุกกรณี (หากรอบรถไฟที่ระบุในโปรแกรมการเดินทางเต็มหรือไม่สามารถทำการจองได้ อาจจะมีการสลับ ปรับเปลี่ยนรอบรถไฟ/สถานีต้นทาง/สถานีปลายทาง ทั้งนี้ เพื่อความสะดวกในการท่องเที่ยว)

ข้อควรระวังอื่นๆ

ราคาทัวร์นี้ สำหรับผู้เดินทางตามรายการทัวร์เท่านั้น หากผิดวัตถุประสงค์ของรายการทัวร์ เช่น แยกออกจากกรุ๊ปทัวร์เดินทางเอง จองโรงแรมแยกจากกรุ๊ป หรือนัดเจอกับบุคคลอื่นนอกกรุ๊ป ทางบริษัทฯจะไม่รับผิดชอบค่าใช้จ่ายที่เกิดขึ้นและไม่คืนเงินค่าทัวร์ทุกกรณี อีกทั้งประกันอุบัติเหตุจะไม่คุ้มครองการเดินทางของลูกค้าที่แยกออกจากคณะ

ทางบริษัทฯ ไม่มีนโยบายรับฝากกระเป๋าสัมภาระ หรือ สิ่งของต่างๆ ของลูกค้าทุกกรณี ไม่ว่าด้วยสาเหตุใดๆทั้งสิ้น เช่น แยกออกจากกรุ๊ป และฝากสัมภาระกลับโรงแรม เป็นต้น หากมีการรับฝากและทำให้สัมภาระสูญหายหรือชำรุด ทางบริษัทฯ หัวหน้าทัวร์ ไกด์ และคนขับรถ จะไม่รับผิดชอบทุกกรณี

เนื่องจากเป็นการจองทัวร์ล่วงหน้า ในวันเดินทางจริง อาจมีเหตุการณ์ที่ทำให้ไฟล์ทบินล่าช้า หรือเปลี่ยนแปลงตารางเวลาบิน หากท่านมีไฟล์ทภายในประเทศ, ต่างประเทศก่อน หรือหลังการเดินทาง (ตั๋วเครื่องบิน/ตั๋วรถไฟ/ตั๋วรถทัวร์) โปรดเผื่อเวลาในการจองตั๋วโดยสารอย่างน้อย 4-5 ชั่วโมง ทั้งนี้ เพื่อประโยชน์ของตัวท่านเอง ทางบริษัทฯ จะไม่รับผิดชอบค่าใช้จ่ายที่เกิดขึ้นในส่วนของตั๋วเครื่องบินที่ไม่เกี่ยวข้องกับโปรแกรมทัวร์

อาหารบนเครื่องบิน หรือบริการจากสายการบิน อาจจะมีการปรับเปลี่ยนจากอาหารอุ่นร้อนเป็นอาหารว่าง หรือยกเลิกโดยไม่แจ้งล่วงหน้าตามข้อจำกัดของทางสายการบินนั้นๆ ซึ่งเงื่อนไขต่าง และนโยบายจะขึ้นอยู่กับสายการบินเป็นผู้กำหนด

หนังสือเดินทางต้องมีอายุคงเหลือ ณ วันเดินทางมากกว่า 6 เดือนขึ้นไป และเหลือหน้ากระดาษอย่างต่ำ 2 หน้า สำหรับประทับลงตราเข้า-ออก ประเทศ

ทัวร์ไม่ลง ร้านรัฐบาล

DAY 1 สนามบินสุวรรณภูมิ กรุงเทพฯ - สนามบินคุนหมิงฉางสุ่ย

17.00 น. พร้อมกัน ณ **สนามบินสุวรรณภูมิ** กรุงเทพฯ ประเทศไทย **อาคารผู้โดยสารขาออก ชั้น 4 เคาน์เตอร์เช็คอินสายการบินคุนหมิงแอร์ไลน์ (KY)** โดยมีเจ้าหน้าที่ให้การต้อนรับ พร้อมอำนวยความสะดวกในการเช็คอินให้แก่ท่าน

20.10 น. ออกเดินทางสู่ **สนามบินคุนหมิงฉางสุ่ย** ประเทศจีน โดยสายการบิน **คุนหมิงแอร์ไลน์** เที่ยวบินที่ KY8370 (ไม่มีอาหารและเครื่องดื่มบริการบนเครื่อง)

23.05 น. เดินทางถึง **สนามบินคุนหมิงฉางสุ่ย** ประเทศจีน (เวลาท้องถิ่น ณ ประเทศจีนเร็วกว่าประเทศไทย 1 ชั่วโมง) นำท่านผ่านด่านตรวจคนเข้าเมืองและรับสัมภาระผ่านจุดคัดกรองของศุลกากร จากนั้นนำท่านเข้าสู่ที่พัก ผักผ่อนตามอัธยาศัย

ที่พัก WANJINAN HOTEL **ระดับ 4 ดาว หรือเทียบเท่า**

DAY 2 ตำหนักทอง - ทะเลสาบเตียนฉือ - สวนน้ำตกคุนหมิง – นั่งรถไฟความเร็วสูง – ผ่านชมวิวภูเขาซางซา - ผ่านชมทะเลสาบเอ๋อร์ไห่ - เมืองต้าหลี่ - เมืองเก่าต้าหลี่

☐ เช้า **บริการอาหารเช้า ณ ห้องอาหารของโรงแรม (1)**

นำท่านชม **ตำหนักทอง** หรือจินเตี้ยน สถานที่ท่องเที่ยวสำคัญของเมืองคุนหมิง สร้างขึ้นในสมัยราชวงศ์หมิง โดดเด่นด้วยตำหนักที่หล่อขึ้นจากทองสัมฤทธิ์ทั้งหลัง จนได้รับการยกย่องว่าเป็นตำหนักทองสัมฤทธิ์ที่ใหญ่และสมบูรณ์ที่สุดแห่งหนึ่งของจีน อิสระให้ท่านเดินชมสถาปัตยกรรมอันงดงาม พร้อมเก็บภาพความประทับใจ ณ สถานที่สำคัญทางประวัติศาสตร์และวัฒนธรรมของมณฑลยูนนาน

ทัวร์ไม่ลง
ร้านรัฐบาล

จากนั้นเดินทางสู่ **ทะเลสาบเตียนฉือ** (ใช้เวลาเดินทางประมาณ 30 นาที) ทะเลสาบน้ำจืดที่ใหญ่ที่สุดของมณฑลยูนนาน และเป็นหนึ่งในไฮไลท์สำคัญของ คุนหมิง โดยเฉพาะช่วง พฤศจิกายน-ธันวาคม ถือเป็นฤดูกาลที่สวยที่สุดช่วงหนึ่งของปี นำท่านถ่ายรูปชมวิวนกนางนวลปากแดงนับหมื่นตัวที่อพยพหนีหนาวมาจากแถบไซบีเรีย

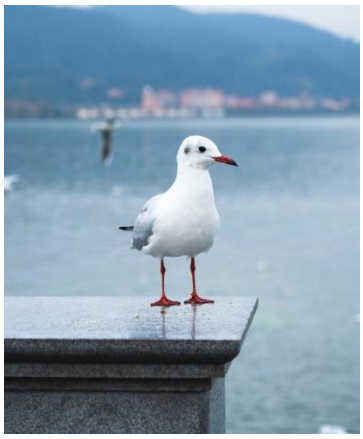
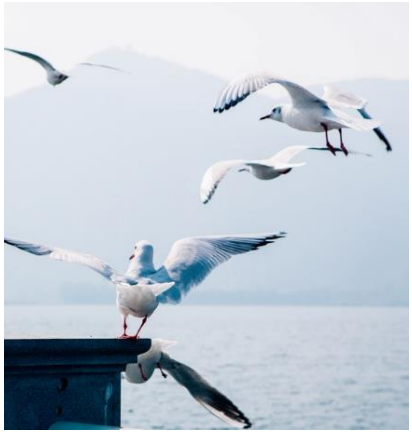

นำท่านชม **สวนน้ำตกคุนหมิง** สวนสาธารณะชื่อดังของเมืองคุนหมิง ชมความงดงามของน้ำตกขนาดใหญ่ที่ได้รับการขนานนามว่าเป็นหนึ่งในน้ำตกฝีมือมนุษย์ที่ใหญ่ที่สุดในเอเชีย ท่ามกลางบรรยากาศร่มรื่นของสวนสีเขียวขนาดใหญ่ เหมาะแก่การพักผ่อนและเก็บภาพความประทับใจ

☐ **กลางวัน** **บริการอาหารกลางวัน ณ ภัตตาคาร <u>เมนูพิเศษ ขนมจีนข้ามสะพาน</u> (2)**

นำท่านออกเดินทางสู่ **เมืองต้าหลี่** โดย **นั่งรถไฟความเร็วสูง (Second Class)** จากสถานีรถไฟคุนหมิงใต้ สู่สถานีรถไฟต้าหลี่ (ใช้เวลาเดินทางประมาณ 2 ชั่วโมง 30 นาที) (รวมรถขนกระเป๋า)

ทัวร์ไม่ลง
ร้านรัฐบาล

เป็นเส้นทางที่มีทิวทัศน์ข้างทางสวยงามตระการตา ระหว่างทางท่านจะได้ชมทัศนียภาพอันงดงามของมณฑลยูนนาน ผ่านทุ่งนา หมู่บ้านชนบท เทือกเขาสลับซับซ้อน ผ่านชม **แนวเทือกเขาชางซาน** ที่ทอดตัวอย่างยิ่งใหญ่เคียงคู่กับเมืองโบราณ และผ่านชมความงดงามของ **ทะเลสาบเอ๋อร์ไห่** ทะเลสาบน้ำจืดขนาดใหญ่ที่ได้รับการขนานนามว่าเป็น “ไข่มุกแห่งต้าหลี่” ท่ามกลางบรรยากาศธรรมชาติอันเงียบสงบและสวยงามตลอดเส้นทาง

หมายเหตุ: รอบรถไฟ และเวลาเดินรถอาจมีการเปลี่ยนเปลงในแต่ละขบวนอาจใช้เวลาเดินรถมากกว่า 2 ชั่วโมง และหากในวันเดินทางจริงตั๋วรถไฟเต็มขอสงวนสิทธิ์ในการคืนค่ารถไฟ หรือเปลี่ยนแปลงสถานีเพื่อเกิดผลกระทบกับรายการทัวร์น้อยที่สุด เนื่องจากตั๋วรถไฟไม่สามารถจองล่วงหน้าได้ และอาหารอาจมีการปรับเป็นอาหารกล่องบนรถไฟ

เดินทางถึงเมืองต้าหลี่ นำท่านเข้าสู่เขตเมืองเก่าเพื่อสัมผัสบรรยากาศเมืองโบราณที่มีฉากหลังเป็นเทือกเขาชางซานและทะเลสาบเอ๋อร์ไห่ ซึ่งเป็นหนึ่งในเมืองที่มีเสน่ห์มากที่สุดของมณฑลยูนนาน **เมืองเก่าต้าหลี่** เป็นเมืองโบราณอายุกว่า 1,000 ปี ตั้งอยู่ระหว่าง เทือกเขาชางซาน และ ทะเลสาบเอ๋อร์ไห่ อิสระให้ท่านเดินเล่น ช้อปปิ้ง และสัมผัสบรรยากาศเมืองโบราณที่มีเสน่ห์แห่งมณฑลยูนนาน

☐ **เย็น** **บริการอาหารเย็น ณ ภัตตาคาร (3)**

ที่พัก **MEI RUI HOTEL ระดับ 4 ดาว หรือเทียบเท่า**

DAY 3 วัดเจ้าแม่กวนอิม - ผ่านชมเจดีย์สามองค์ - ช่องแคบเสือกระโจน (รวมบันไดเลื่อน) - Moye Cliff Coffee - เมืองโบราณแชงกรีล่า - กงล้อกังหันวัดต้าฝอ

☐ **เช้า** **บริการอาหารเช้า ณ ห้องอาหารของโรงแรม (4)**

นำท่านสักการะ **วัดเจ้าแม่กวนอิม** แห่งเมืองต้าหลี่ วัดเก่าแก่ที่มีความสำคัญทางประวัติศาสตร์และเป็นศูนย์รวมศรัทธาของชาวเมือง ชมสถาปัตยกรรมจีนโบราณอันงดงาม พร้อมฟังตำนานเจ้าแม่กวนอิมขวางทัพอันเลื่องชื่อ ซึ่งเป็นเรื่องราวที่สืบทอดมายาวนานของอาณาจักรน่านเจ้า

ระหว่างทาง **ผ่านชมด้านนอกของเจดีย์สามองค์** สัญลักษณ์สำคัญของเมืองต้าหลี่ โบราณสถานอายุกว่า 1,000 ปี ที่ตั้งโดดเด่นท่ามกลางฉากหลังของเทือกเขาชางซาน ถือเป็นหนึ่งในสิ่งก่อสร้างทางพุทธศาสนาที่มีชื่อเสียงที่สุดของมณฑลยูนนาน ก่อนเดินทางต่อสู่ดินแดนแห่งทิเบตน้อย **เมืองแชงกรีล่า** (ใช้เวลาเดินทางประมาณ 5 ชั่วโมง)

ระหว่างทางพาท่านแวะชม **ช่องแคบเสือกระโจน** หนึ่งในหุบเขาลึกที่สวยงามและยิ่งใหญ่ที่สุดของจีน ได้รับการขึ้นทะเบียนเป็นมรดกโลกโดยยูเนสโก ตั้งอยู่ระหว่างภูเขาหิมะมังกรหยกและภูเขาหิมะฮาปา ชมความอลังการของแม่น้ำจินซาที่ไหลเชี่ยวผ่านช่องเขาสูงชัน สร้างทัศนียภาพอันน่าตื่นตาตื่นใจ (รวมบันไดเลื่อน)

จากนั้นพาท่านพักผ่อนชมวิวที่คาเฟ่วิวหลักล้าน Moye Cliff Coffee คาเฟ่ริมผา โดดเด่นด้วยทำเลบนหน้าผาสูงที่สามารถมองเห็นหุบเขาลึก แม่น้ำจินซา และแนวภูเขาหิมะได้แบบพาโนรามา เมนูแนะนำของที่นี่คือ กาแฟดริป และ ชาเขียวมะพร้าว (รายการทัวร์ไม่รวมค่าเครื่องดื่ม เพื่อเป็นการสนับสนุนทางร้านควรซื้อเครื่องดื่มเพื่อเข้าชมสถานที่ โดยราคาเริ่มต้นประมาณ 50 หยวน ต่อแก้ว)

ทัวร์ไม่ลง
ร้านรัฐบาล

หมายเหตุ: หากในวันเดินทางร้านปิด หรือไม่พร้อมให้บริการ หรือข้อบังคับของสถานที่ ทางบริษัทฯขอสงวนสิทธิ์เปลี่ยนแปลงโปรแกรมทดแทนโดยไม่แจ้งล่วงหน้า

☐ กลางวัน **บริการอาหารกลางวัน ณ ภัตตาคาร (5)**

เดินทางถึง **แชงกรีล่า** เมืองท่องเที่ยวสำคัญทางตอนเหนือของมณฑลยูนนาน ตั้งอยู่บนที่ราบสูงทิเบตที่ **ความสูงประมาณ 3,200 เมตร** เหนือระดับน้ำทะเล ได้รับสมญานามว่า "ดินแดนสวรรค์บนพื้นพิภพ" จากความงดงามของธรรมชาติ วัฒนธรรมทิเบต และวิถีชีวิตที่ยังคงเอกลักษณ์ดั้งเดิมไว้อย่างชัดเจน

ข้อควรระวังเมื่ออยู่ในพื้นที่ราบสูง : การเดินทางสู่เมืองแชงกรีล่า (ความสูงประมาณ 3,200 เมตร) ผู้เดินทางควรดูแลสุขภาพ ดื่มน้ำให้เพียงพอ พักผ่อนให้เต็มที่ และปฏิบัติตามคำแนะนำของหัวหน้าทัวร์และไกด์ท้องถิ่นตลอดการเดินทาง หากมีอาการปวดศีรษะ เวียนศีรษะ หรือหายใจลำบาก โปรดแจ้งหัวหน้าทัวร์หรือไกด์ทันที

อิสระให้ท่านช้อปปิ้งที่ **เมืองโบราณแชงกรีล่า** ถนนคนเดินโบราณสไตล์ทิเบตมีอายุกว่าพันปี พาท่าน **หมุนกงล้ออธิษฐาน** สิ่งศักดิ์สิทธิ์ตามคติพุทธแบบทิเบต เชื่อกันว่าการหมุนกงล้อตามเข็มนาฬิกาพร้อมตั้งจิตอธิษฐาน เหมือนการสวดมนต์และนำพาสิ่งดีๆมาสู่ชีวิต นอกจากนั้นยังมีทั้งร้านค้า คาเฟ่ ร้านชา และสินค้าพื้นเมืองต่างๆ อาทิเช่น หมวกคาวบอย แส้หางจามรี เครื่องปั้นดินเผา เครื่องเงินและหินสีฟ้า เหลือง แดง แบบทิเบต

☐ เย็น **บริการอาหารเย็น ณ ภัตตาคาร (6)**

ที่พัก GRACE HOTEL **ระดับ 4 ดาว หรือเทียบเท่า**

ทัวร์ไม่ลง ร้านรัฐบาล

DAY 4 ทะเลสาบลาฮู่ไห่ - วัดลามะซงจ้านหลิน - เมืองลี่เจียง - Yun Dian Cafe - สระมังกรดำ - เมืองโบราณลี่เจียง

☐ เช้า **บริการอาหารเช้า ณ ห้องอาหารของโรงแรม (7)**

นำท่านแวะชม **ทะเลสาบลาฮู่ไห่** ชมความงดงามของทะเลสาบศักดิ์สิทธิ์ด้านหน้าวัดซงจ้านหลิน จุดถ่ายภาพยอดนิยมที่สามารถมองเห็นตัววัดทิเบตสีทองตั้งเด่นอยู่บนเนินเขา มีเงาสะท้อนของวัดบนผืนน้ำ ท่ามกลางวิวหุบเขาและธรรมชาติที่เงียบสงบของแชงกรีล่า

จากนั้นเดินทางสู่ **วัดลามะซงจ้านหลิน** วัดพุทธนิกายทิเบตที่ใหญ่ที่สุดในมณฑลยูนนาน และได้รับการขนานนามว่า "พระราชวังโปตาลาน้อย" เนื่องจากมีสถาปัตยกรรมอันงดงามคล้ายพระราชวังโปตาลาแห่งทิเบต ภายในประดับตกแต่งอย่างวิจิตรด้วยศิลปะและวัฒนธรรมแบบทิเบตดั้งเดิม ชมอาคารสีทองอร่ามที่ตั้งโดดเด่นบนเนินเขา พร้อมสัมผัสบรรยากาศแห่งศรัทธาของพระลามะและชาวทิเบต ซึ่งสะท้อนถึงวิถีชีวิตและความเชื่ออันเป็นเอกลักษณ์ของดินแดนแชงกรีล่า

จากนั้น นำท่านเดินทางสู่ **เมืองลี่เจียง** (ใช้เวลาเดินทางประมาณ 2 ชั่วโมง 30 นาที) เป็นเมืองมรดกโลกทางวัฒนธรรมของยูเนสโกที่มีชื่อเสียงที่สุดแห่งหนึ่งในมณฑลยูนนาน โดดเด่นด้วยเมืองโบราณอายุกว่า 800 ปี สถาปัตยกรรมของชนเผ่าน่าซี ลำธารที่ไหลผ่านทั่วเมือง และฉากหลังอันงดงามของภูเขาหิมะมังกรหยก

☐ กลางวัน **บริการอาหารกลางวัน ณ ภัตตาคาร (8)**

พาท่านแวะถ่ายรูป Yun Di an Café คาเฟ่บรรยากาศอบอุ่น ให้บริการเครื่องดื่มและกาแฟ พร้อมมุมถ่ายภาพสวยๆ ท่ามกลางบรรยากาศของเมืองบนที่ราบสูง ได้อีกมุมถ่ายรูปเก็บความประทับใจ สำหรับใครที่มาลี่เจียงและไม่ได้มาเช็คอินที่คาเฟ่นี้ถือว่ามาไม่ถึงลี่เจียง โดยเมนูยอดฮิตของที่นี่คือ Rose tamarind Americano (รายการทัวร์ไม่รวมค่าเครื่องดื่ม เพื่อเป็นการสนับสนุนทางร้านควรซื้อเครื่องดื่มเพื่อเข้าชมสถานที่ โดยราคาเริ่มต้นประมาณ 35 หยวน ต่อแก้ว)

ทัวร์ไม่ลง
ร้านรัฐบาล

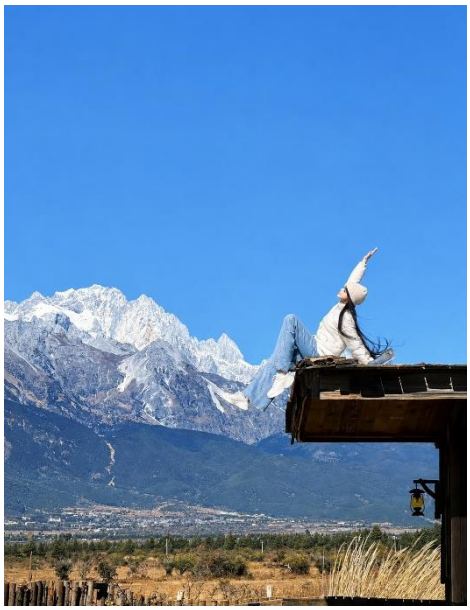

หมายเหตุ: หากในวันเดินทางร้านปิด หรือไม่พร้อมให้บริการ หรือข้อบังคับของสถานที่ ทางบริษัทฯขอสงวนสิทธิ์เปลี่ยนแปลงโปรแกรมทดแทนโดยไม่แจ้งล่วงหน้า

นำท่านชม **สระมังกรดำ** สวนสาธารณะและสถานที่ท่องเที่ยว โดดเด่นด้วยสระน้ำใสสะอาดที่สะท้อนภาพของภูเขาหิมะมังกรหยกได้อย่างงดงาม รายล้อมด้วยสะพานหิน ศาลาจีนโบราณ และสวนสไตล์จีนที่ร่มรื่น ถือเป็นหนึ่งในจุดถ่ายภาพที่สวยที่สุดของลี่เจียง

จากนั้นพาท่านชม **เมืองโบราณลี่เจียง** เมืองมรดกโลกทางวัฒนธรรมขององค์การยูเนสโกที่มีอายุกว่า 800 ปี ที่ยังคงเอกลักษณ์ดั้งเดิมไว้อย่างสมบูรณ์ ภายในเมืองเต็มไปด้วยถนนหินโบราณ คลองน้ำใสที่ไหลผ่านทั่วเมือง และบ้านเรือนไม้สไตล์ดั้งเดิม ท่ามกลางบรรยากาศที่ผสมผสานความเก่าแก่และความมีชีวิตชีวาของร้านค้า ร้านอาหาร และคาเฟ่

อิสระให้ท่านเดินเล่นชมบรรยากาศเมืองเก่า เลือกซื้อสินค้าพื้นเมือง และสัมผัสวิถีชีวิตท้องถิ่นอย่างใกล้ชิด โดยเฉพาะช่วงยามค่ำคืนที่เมืองจะถูกประดับประดาด้วยแสงไฟและโคมแดง สร้างบรรยากาศโรแมนติกและงดงามเป็นพิเศษ จนกลายเป็นหนึ่งในเมืองโบราณที่สวยที่สุดของประเทศจีน

☐ เย็น บริการอาหารเย็น ณ ภัตตาคาร <u>เมนูพิเศษ สุกี้ปลาแซลม่อน</u> (9)

ที่พัก SFEEL DESIGN HOTEL ระดับ 4 ดาว หรือเทียบเท่า

ทัวร์ไม่ลง
ร้านรัฐบาล

DAY 5 ภูเขาหิมะมังกรหยก – โชว์จางอี้โหมว – หุบเขาพระจันทร์สีน้ำเงิน – เมืองฉู่สง

☐ **เช้า** **บริการอาหารเช้า ณ ห้องอาหารของโรงแรม (10)**

ข้อควรระวังก่อนการขึ้นภูเขาหิมะมังกรหยก : เป็นพื้นที่ตั้งอยู่บนระดับความสูงกว่าปกติ ทำให้มีอากาศเบาบาง แนะนำให้ท่านพักผ่อนและดื่มน้ำให้เพียงพอก่อนขึ้นภูเขา หลีกเลี่ยงการวิ่งหรือออกแรงมาก แนะนำให้เคลื่อนไหวอย่างช้าๆ หากมีโรคประจำตัวเกี่ยวกับหัวใจ ความดันโลหิต หรือระบบทางเดินหายใจ กรุณาปรึกษาแพทย์ก่อนออกเดินทาง ทั้งนี้ท่านสามารถหาซื้อกระป๋องออกซิเจนที่มีขายจากร้านค้าบริเวณนั้น จะช่วยให้หายใจสะดวกมากยิ่งขึ้น

นำท่านเดินทางสู่ **ภูเขาหิมะมังกรหยก** (Jade Dragon Snow Mountain) (ใช้เวลาเดินทางประมาณ 30 นาที) หนึ่งในภูเขาหิมะที่สวยที่สุดของประเทศจีน ตั้งอยู่ทางตอนเหนือของเมืองลี่เจียง มณฑลยูนนาน โดดเด่นด้วยยอดเขาที่ปกคลุมด้วยหิมะตลอดทั้งปี มีความสูงสูงสุดกว่า 5,500 เมตรเหนือระดับน้ำทะเล ถือเป็นภูเขาศักดิ์สิทธิ์ของชนเผ่าน่าซี และเป็นหนึ่งในแลนด์มาร์กสำคัญของเมืองลี่เจียง

นำท่าน นั่งกระเช้าขึ้นสู่จุดชมวิวบนระดับความสูงกว่า 4,500 เมตร เพื่อสัมผัสบรรยากาศท่ามกลางหิมะและธารน้ำแข็ง พร้อมชมทัศนียภาพอันยิ่งใหญ่ของแนวเทือกเขาหิมะและธรรมชาติรอบด้าน (รวมค่ารถอุทยาน และค่าขึ้นกระเช้าไป-กลับ)

หมายเหตุ: หากไม่สามารถขึ้นภูเขาหิมะมังกรหยกได้ เนื่องจากสภาพอากาศไม่เอื้ออำนวย ภัยธรรมชาติ รัฐบาลสั่งปิด หรือข้อจำกัดของสถานที่ทางบริษัทฯขอสงวนสิทธิ์ปรับรายการทดแทน พาท่านชม **ทุ่งหญ้ายุนซานผิง**

ทัวร์ไม่ลง ร้านรัฐบาล

ชมการแสดงกลางแจ้งระดับโลก **โชว์จางอี้โหมว** หรือ Impression Lijiang การแสดงนี้จัดขึ้นกลางแจ้งบนความสูงกว่า 3,000 เมตร โดยนักแสดงกว่าร้อยชีวิต โดยมีฉากหลังเป็นภูเขาหิมะมังกรหยก ทำให้เป็นหนึ่งในโชว์ที่มีวิวอลังการที่สุดในจีน

หมายเหตุ: หากไม่สามารถดูโชว์ได้ เนื่องจากสภาพอากาศไม่เอื้ออำนวย ภัยธรรมชาติ หรือเกิดเหตุขัดข้องต่างๆ ทางบริษัทฯ ขอสงวนสิทธิ์ปรับรายการทดแทน นำท่านชมการแสดง Li Shui Jin Sha

จากนั้นนำท่านชมความงดงามของ **หุบเขาพระจันทร์สีน้ำเงิน** (Blue Moon Valley) หรือ **ไป๋สุ่ยเหอ** ซึ่งมีน้ำสีฟ้าใสราวกับมรกตไหลลดหลั่นเป็นชั้น ๆ ตัดกับฉากหลังของภูเขาหิมะอย่างงดงาม ถือเป็นหนึ่งในจุดถ่ายภาพที่ได้รับความนิยมมากที่สุดของเส้นทางลี่เจียง (รวมรถรถอุทยาน)

☐ **กลางวัน** **บริการอาหารกลางวัน ณ ภัตตาคาร (11)**

จากนั้นนำท่านเดินทางเข้าสู่ที่พัก **เมืองฉู่สง** (ใช้เวลาเดินทางประมาณ 5 ชั่วโมง)

☐ **เย็น** **บริการอาหารเย็น ณ ภัตตาคาร (12)**

ที่พัก **JIANHUA INTERNATIONAL HOTEL ระดับ 4 ดาว หรือเทียบเท่า**

ทัวร์ไม่ลง
ร้านรัฐบาล

DAY 6 วัดหยวนทง - ประตูม้าทองไก่หยก - ถนนคนเดินหนานผิงเจีย - สนามบินคุนหมิงฉางสุ่ย - สนามบินสุวรรณภูมิ

☐ เช้า **บริการอาหารเช้า ณ ห้องอาหารของโรงแรม (13)**

จากนั้นนำท่านเดินทางเข้าสู่ **เมืองคุนหมิง** (ใช้เวลาเดินทางประมาณ 2 ชั่วโมง) พาท่านสักการะ **วัดหยวนทง** วัดพุทธเก่าแก่ที่สุดและสำคัญที่สุดแห่งหนึ่งของเมืองคุนหมิง สร้างขึ้นมานานกว่าพันปี โดดเด่นด้วยสถาปัตยกรรมจีนโบราณที่ผสมผสานทั้งแบบราชวงศ์หยวน หมิง และชิง ภายในวัดมีบ่อน้ำรูปทรงแปลกตาอยู่ตรงกลาง ล้อมรอบด้วยศาลาและวิหารที่งดงาม ท่ามกลางบรรยากาศสงบและร่มรื่น วัดแห่งนี้เป็นศูนย์รวมจิตใจของชาวพุทธในมณฑลยูนนาน และเป็นสถานที่ที่นักท่องเที่ยวนิยมมาสักการะขอพรเพื่อความเป็นสิริมงคล ความสงบสุข และการเดินทางที่ราบรื่น

☐ กลางวัน **บริการอาหารกลางวัน ณ ภัตตาคาร <u>เมนูพิเศษ สุกี้เห็ดไก่ดำ</u> (14)**

นำท่านชม **ประตูม้าทองไก่หยก** หรือ “จินหม่า ปี้จี๋ฟาง” แลนด์มาร์กสำคัญใจกลางเมืองคุนหมิง ตั้งอยู่บริเวณจัตุรัสเก่าแก่ โดดเด่นด้วยซุ้มประตูสถาปัตยกรรมจีนโบราณที่งดงามและประณีต สะท้อนเอกลักษณ์วัฒนธรรมยูนนานได้อย่างชัดเจน บริเวณโดยรอบเป็นย่านถนนคนเดินที่เต็มไปด้วยร้านค้า ร้านอาหาร และคาเฟ่ บรรยากาศคึกคัก เป็นจุดถ่ายรูปยอดนิยมของนักท่องเที่ยวและเป็นศูนย์กลางของชีวิตเมืองคุนหมิง

ทัวร์ไม่ลง
ร้านรัฐบาล

จากนั้นอิสระช้อปปิ้ง **ถนนคนเดินหนานผิงเจีย** ถนนสายประวัติศาสตร์และแหล่งช้อปปิ้งหลักใจกลางเมือง ตลอดสองข้างทางเต็มไปด้วยร้านค้า ห้างสรรพสินค้า ร้านอาหารท้องถิ่น และร้านของฝากมากมาย ชิมอาหารพื้นเมืองยูนนาน เช่น ข้าวซอยจีน เห็ดป่า และสตรีทฟู้ดหลากหลายชนิดสไตล์ยูนนาน

จากนั้นได้เวลาอันสมควรนำท่านเดินทางสู่ **สนามบินคุนหมิงฉางสุ่ย** เพื่อเตรียมตัวเดินทางกลับประเทศไทย

17.05 น. ออกเดินทางสู่ **สนามบินสุวรรณภูมิ** ประเทศไทย โดยสายการบิน **คุนหมิงแอร์ไลน์** เที่ยวบินที่ KY8369 (ไม่มีอาหารและเครื่องดื่มบริการบนเครื่อง)

18.30 น. เดินทางถึง **สนามบินสุวรรณภูมิ** ประเทศไทย โดยสวัสดิภาพ

ทัวร์ไม่ลง
ร้านรัฐบาล

อัตราค่าบริการนี้รวม

- ค่าตั๋วเครื่องบินไป-กลับพร้อมคณะ
- ค่าน้ำหนักกระเป๋าสัมภาระ เป็นไปตามสายการบินกำหนด
- ค่าอาหารตามมื้อที่ระบุในรายการ
- ค่าที่พักตามที่ระบุในรายการ พักห้องละ 2-3 ท่าน
- ค่าประกันอุบัติเหตุระหว่างเดินทาง วงเงินท่านละ 1,000,000 บาท เงื่อนไขตามกรมธรรม์
- ค่าน้ำดื่มวันละ 1 ขวดต่อท่าน
- ค่าภาษีสนามบินทุกแห่งที่มี
- ค่าจ้างมัคคุเทศก์คอยบริการตลอดการเดินทาง
- ค่ารถรับ-ส่ง และนำเที่ยวตามรายการ
- ค่าเข้าชมสถานที่ต่างๆ ตามรายการ
- ค่าบริการซึ่งได้รวมภาษีมูลค่าเพิ่ม 7% แล้ว ถ้าบริษัทสามารถ หัก ภาษี ณ ที่จ่าย 3% (ยอดก่อนภาษีมูลค่าเพิ่ม)

อัตราค่าบริการนี้ไม่รวม

- ค่าใช้จ่ายส่วนตัวนอกเหนือจากรายการที่ระบุ เช่น ค่าทำหนังสือเดินทาง ค่าโทรศัพท์, ค่าโทรศัพท์ทางไกล, ค่าอินเตอร์เน็ต, ค่าซักรีด, มินิบาร์ในห้อง (กรุณาสอบถามจากหัวหน้าทัวร์ก่อนการใช้บริการ)
- ค่าดำเนินการอื่นๆ สำหรับผู้ที่ไม่ได้ถือหนังสือเดินทางสัญชาติไทย ค่าดำเนินการแจ้งเข้า-ออกประเทศ
- ค่าอาหารพิเศษที่นอกเหนือจากที่รายการทัวร์กำหนด และ รวมถึงการรีเควสอาหารพิเศษต่างๆ เช่น อาหารเจ มังสวิรัติ อาหารทะเล เป็นต้น
- ค่าธรรมเนียมสัมภาระที่มีน้ำหนักเกินกว่าที่สายการบินนั้นๆกำหนด หรือสัมภาระที่ใหญ่เกินขนาดมาตราฐาน
- ค่าภาษีน้ำมันกรณีที่ทางสายการบินเรียกเก็บเพิ่มเติมภายหลังจากที่ทางบริษัทได้ทำการออกตั๋วเครื่องบินไปแล้ว
- ค่าบริการอื่นๆ เพิ่มของสายการบิน เช่น ที่นั่ง อาหาร วีลแชร์ และ บริการเสริมอื่น (ถ้ามี)
- ค่าทิปคนขับรถ และหัวหน้าทัวร์

** รวมภาษีสนามบินทุกแห่ง และภาษีน้ำมัน ณ วันที่ 01 ก.ค. 68 **
(บริษัทฯ ขอสงวนสิทธิ์ในการเก็บส่วนต่างเพิ่มกรณีที่มีการเรียกเก็บจากสายการบิน)

ทัวร์ไม่ลง
ร้านรัฐบาล

เงื่อนไขการจองและการชำระเงิน

1. **มัดจำท่านละ 10,000 บาท** ภายหลังจากที่ได้ทำการจองภายใน 3 วัน กรณีลูกค้าทำการจองน้อยกว่าเดินทาง 25 วัน ทางบริษัทขอสงวนสิทธิ์ในการเก็บค่าทัวร์เต็มจำนวนทันทีในวันจองนั้นๆ

2. ยอดที่เหลือ ชำระก่อนวันเดินทาง 30 วัน (นับรวมวันเสาร์ และ วันอาทิตย์) หากชำระเงินไม่ครบตามที่กำหนด บริษัทฯถือว่าท่านยกเลิกการเดินทางโดยอัตโนมัติ โดยไม่มีเงื่อนไข

3. หากชำระเงินในแต่ละส่วนเป็นที่เรียบร้อยแล้ว โปรดส่งหลักฐานการชำระเงิน ผ่านการจองที่นั่งออนไลน์ของทางบริษัทฯ

4. เมื่อท่านชำระเงินค่าทัวร์ไม่ว่าจะทั้งหมด หรือ บางส่วน ทางบริษัทฯถือว่าท่านได้ยอมรับเงื่อนไขและข้อตกลงต่างๆตามที่ระบุไว้ทั้งหมดนี้แล้ว

เนื่องจากเหตุการณ์ความไม่สงบทางการเมือง สายการบิน สภาพอากาศ ภัยธรรมชาติ วาตภัย อัคคีภัย การระบาด ของโรคติดต่อในประเทศ หรือ นอกประเทศ หรือเมืองที่ท่านเดินทางไป และ สารการบิน หรือ ในส่วนของการบริการต่างประเทศที่ท่านเดินทางท่องเที่ยวยังให้บริการอยู่เป็นปกติ **ท่านสามารถใช้สิทธิ์การยกเลิกได้ตามเงื่อนไข ข้อที่ 4 เท่านั้น**

รายการอาจมีการเปลี่ยนแปลงตามความเหมาะสม โดยยึดถือประโยชน์ของผู้เดินทางเป็นหลัก เนื่องจากการยกเลิกเที่ยวบิน ความล่าช้าของสายการบิน โรงแรม ที่พัก การจราจร เหตุการณ์ทางการเมือง การนัดชุมนุมหยุดงาน การก่อจลาจล อุบัติเหตุ สภาพอากาศ พายุ หิมะตกหนัก กับธรรมชาติ วาตภัย อัคคีภัย โรคระบาดในประเทศ หรือ นอกประเทศ หรือเมืองที่ท่านเดินทางไป หรือไม่ว่าด้วยสาเหตุใดๆก็ตาม (ซึ่งเป็นเหตุที่นอกเหนือการควบคุมของทางบริษัทฯ) โดยทางบริษัทฯ จะปรับโปรแกรมเดินทางตามสภาพแวดล้อม โดยคำนึงถึงความปลอดภัยของลูกค้าเป็นสำคัญ หากในวันเดินทาง สถานที่ท่องเที่ยวใดตามรายการที่ระบุ ไม่สามารถเข้าชมได้ไม่ว่าด้วยสาเหตุใดๆก็ตาม ทางบริษัทฯ จะหาสถานที่ท่องเที่ยวใหม่ทดแทนหรือคืนค่าใช้จ่ายส่วนนั้นๆให้ท่านทดแทน

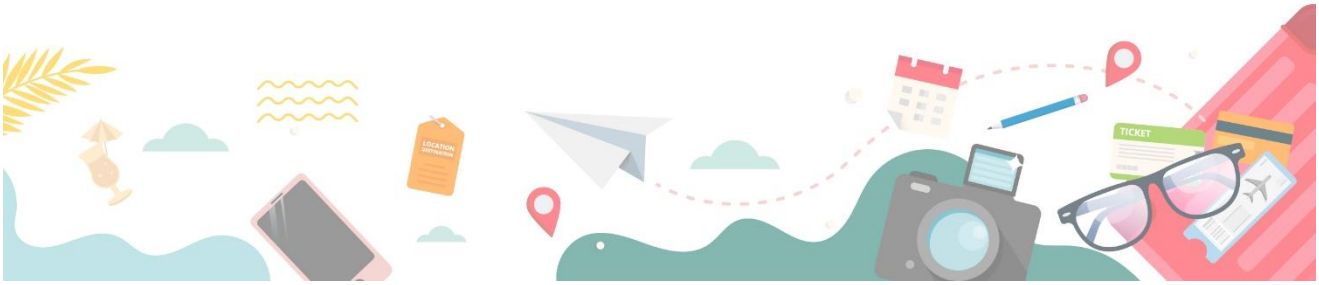

ทัวร์ไม่ลง
ร้านรัฐบาล

ข้อมูลสำคัญเกี่ยวกับโรงแรมที่พักที่ท่านควรทราบ

1. เนื่องจากการวางแผนผังห้องพักของแต่ละโรงแรมแตกต่างกัน เช่น ห้องพักแบบห้องเดี่ยว (Single) ห้องพักแบบห้องคู่ 2 ท่าน (Twin/Double) และ ห้องพักแบบ 3 ท่าน / 3 เตียง (Triple Room) จึงอาจทำให้ห้องพักแต่ละประเภท อาจจะไม่ติดกัน หรือ อยู่คนละชั้นกัน และบางโรงแรมอาจจะไม่มีห้องพักแบบ 3 ท่าน ซึ่งถ้าต้องการเข้าพัก 3 ท่าน อาจจะต้องเป็น 1 เตียงใหญ่ กับ 1 เตียงพับเสริม หรือ อาจมีความจำเป็นต้องแยกห้องพัก เป็นห้องคู่ 1 ห้อง (Twin/Double) และ ห้องเดียว 1 ห้อง (Single) ไม่ว่ากรณีใดๆ ทางบริษัทขอสงวนสิทธิ์ในการเรียกเก็บค่าบริการเพิ่มตามจริงที่เกิดขึ้นจากนักท่องเที่ยว

2. กรณีที่มีงานจัดประชุมนานาชาติ (Trade Fair) เป็นผลให้ค่าโรงแรมสูงขึ้นมาก และ ห้องพักในเมืองเต็ม บริษัทฯ ขอสงวนสิทธิ์ในการปรับเปลี่ยน หรือย้ายเมืองเพื่อให้เกิดความเหมาะสม

3. โดยส่วนใหญ่ตามธรรมเนียม ของห้องพักจะเป็นห้องพักที่ห้ามสูบหรี่ (Non Smoking Room) โดยทางโรงแรมอาจมีการติดตั้งอุปกรณ์ดักจับควันไว้ในห้อง กรณีที่มีการลักลอบสูบบุหรี่ในห้องพัก และถูกตรวจสอบได้ ผู้เข้าพักจำเป็นต้องชำระค่าปรับกับทางโรงแรมโดยตรง โดยค่าปรับขึ้นอยู่กับเงื่อนไขของแต่ละโรงแรม

โปรดทำความเข้าใจในรายละเอียดของห้องพัก
ห้องพักต่างประเภทอาจจะไม่ได้อยู่ในชั้นเดียวกัน

Single room	Twin room	Double room	Triple room
ห้องพัก สำหรับ **1** ท่าน มีค่าใช้จ่าย เพิ่มจากค่าทัวร์	ห้องพัก สำหรับ **2** ท่าน	ห้องพัก สำหรับ **2** ท่าน ห้องพักมีจำนวนน้อย และอาจมีขนาดห้อง เล็กกว่าห้องTwin	ห้องพัก สำหรับ **3** ท่าน **หมายเหตุ**

ในกรณีที่ท่านจองห้องพักแบบ TRIPLE (2 เตียง + 1 ที่นอนเสริม) แล้วทางโรงแรมไม่สามารถจัดหาห้องพักแบบ TRIPLE ได้ ทางบริษัทขอสงวนสิทธิ์ในการจัดห้องพักแบบ แยก 2 ห้อง คือ (1 Twin/Double + 1 Single) แทน

ทัวร์ไม่ลง ร้านรัฐบาล

ข้อมูลสำคัญเกี่ยวกับสายการบินที่ท่านควรทราบ

1. เกี่ยวกับที่นั่งบนเครื่องบิน เนื่องจากบัตรโดยสาร เป็นแบบหมู่คณะ (ราคาพิเศษ) สายการบินจึงขอสงวนสิทธิ์ในการเลือกที่นั่งบนเครื่องบินทุกกรณี แต่ทางบริษัทจะพยายายามให้มากที่สุด ให้ลูกค้าผู้เดินทางที่มาด้วยกันได้นั่งด้วยกัน หรือใกล้กันให้มากที่สุดเท่าที่จะสามารถทำได้

2. กรณีที่ท่านเป็นมุสลิม หรือ นับถือศาสนาอิสลาม หรือ แพ้อาหารบางประเภท โปรดระบุมาให้ชัดเจนในขั้นตอนการจอง กรณีที่แจ้งล่วงหน้าก่อนเดินทางกะทันหัน อาจมีค่าใช้จ่ายเพิ่ม เพื่อชำระกับเมนูใหม่ที่ต้องการ เพราะเมนูเดิมของคณะ ไม่สามารถยกเลิกได้

3. บางสายการบินอาจมีเงื่อนไขเกี่ยวกับการให้บริการอาหารบนเครื่องแตกต่างกัน ขอให้ท่านทำความเข้าใจถึงวัฒนธรรมประจำชาติ ของแต่ละสายการบินที่กำลังให้บริการท่านอยู่

4. สายการบินอาจมีการงดเสิร์ฟอาหาร และเครื่องดื่ม หรือเปลี่ยนแปลงรูปแบบอาหาร ขึ้นอยู่กับสายการบินเป็นผู้กำหนด

ทัวร์ไม่ลง
ร้านรัฐบาล

เงื่อนไข และข้อควรทราบอื่นๆ ทั่วไป ที่ท่านควรทราบ

1. ทัวร์นี้สำหรับผู้มีวัตถุประสงค์เพื่อการท่องเที่ยวเท่านั้น

2. ทัวร์นี้ขอสงวนสิทธิ์สำหรับผู้เดินทางที่ถือหนังสือเดินทางธรรมดา (หน้าปกสีน้ำตาล / เลือดหมู) เท่านั้น กรณีที่ท่านถือหนังสือเดินทางราชการ (หน้าปกสีน้ำเงินเข้ม) หนังสือเดิมทางทูต (หน้าปกสีแดงสด) และต้องการเดินทางไปพร้อมคณะทัวร์ อันมีวัตถุประสงค์เพื่อการท่องเที่ยว โดยไม่มีจดหมายเชิญ หรือ เอกสารใดเชื่อมโยง เกี่ยวกับการขออนุญาตการใช้หนังสือเดินทางพิเศษอื่นๆ หากไม่ผ่านการอนุมัติของเคาน์เตอร์เช็คอิน ด่านตรวจคนเข้าเมือง ทั้งฝั่งประเทศไทย (ต้นทาง) ขาออก และ ต่างประเทศ (ปลายทาง) ขาเข้า ไม่ว่ากรณีใดก็ตาม ทางบริษัทขอสงวนสิทธิ์ไม่รับผิดชอบความผิดพลาดที่จะเกิดขึ้นในส่วนนี้ ไม่ว่าส่วนใดส่วนหนึ่ง

3. ทัวร์นี้เป็นทัวร์แบบเหมาจ่ายล่วงหน้าเรียบร้อยแล้วทั้งหมด หากท่านไม่ได้ร่วมเดินทางหรือใช้บริการตามที่ระบุไว้ในรายการ ไม่ว่าบางส่วนหรือทั้งหมด หรือถูกปฏิเสธการเข้า-ออกเมือง หรือด้วยเหตุผลใดๆ ก็ตามทางบริษัทขอสงวนสิทธิ์ไม่คืนเงินค่าบริการ ไม่ว่าบางส่วนหรือทั้งหมดให้แก่ท่านไม่ว่ากรณีใดๆ ก็ตาม

4. ทางบริษัทขอสงวนสิทธิ์ไม่รับผิดชอบค่าเสียหายจากความผิดพลาดในการสะกดชื่อ นามสกุล คำนำหน้าชื่อ เลขที่หนังสือเดินทาง เลขที่วีซ่า และอื่นๆ เพื่อใช้ในการจองตั๋วเครื่องบิน ในกรณีที่นักท่องเที่ยว หรือเอเย่นต์ไม่ได้ส่งหน้าหนังสือเดินทาง และ หน้าวีซ่ามาให้กับทางบริษัทพร้อมการชำระเงินมัดจำหรือส่วนที่เหลือทั้งหมด

5. ทางบริษัทขอสงวนสิทธิ์ในการเปลี่ยนแปลงรายการการเดินทางตามความเหมาะสม เพื่อให้สอดคล้องกับสถานการณ์ ภูมิอากาศ และเวลา ณ วันที่เดินทางจริงของประเทศที่เดินทาง ทั้งนี้ ทางบริษัทจะคำนึงถึงความปลอดภัย และ ประโยชน์ของลูกค้าเป็นสำคัญ

6. ทางบริษัทขอสงวนสิทธิ์ไม่รับผิดชอบต่อความเสียหายหรือค่าใช้จ่ายใดๆ ที่เพิ่มขึ้นของนักท่องเที่ยวที่ไม่ได้เกิดจากความผิดของทางบริษัท เช่น ภัยธรรรมชาติ การจลาจล การนัดหยุดงาน การปฏิวัติ อุบัติเหตุ ความเจ็บป่วย ความสูญหายหรือเสียหายของสัมภาระ ความล่าช้า เปลี่ยนแปลง หรือการบริการของสายการบินเหตุสุดวิสัยอื่น เป็นต้น

7. อัตราค่าบริการนี้คำนวณจากอัตราแลกเปลี่ยนเงินตราต่างประเทศ ณ วันที่ทางบริษัทเสนอราคา ดังนั้น ทางบริษัทขอสงวนสิทธิ์ในการปรับราคาค่าบริการเพิ่มขึ้น ในกรณีที่มีการเปลี่ยนแปลงอัตราแลกเปลี่ยนเงินตราต่างประเทศ ค่าตั๋วเครื่องบิน ค่าภาษีน้ำมัน ค่าภาษีสนามบิน ค่าประกันภัยสายการบิน การเปลี่ยนแปลงเที่ยวบิน ฯลฯ ที่ทำให้ต้นทุนสูงขึ้น

8. มัคคุเทศก์ พนักงาน หรือตัวแทนของทางบริษัท ไม่มีอำนาจในการให้คำสัญญาใดๆ แทนนบริษัทเว้นแต่มีเอกสารลงนามโดยผู้มีอำนาจของบริษัทกำกับเท่านั้น

9. นักท่องเที่ยวต้องมีความพร้อมในการเดินทางทุกประการ หากเกิดเหตุสุดวิสัยใดๆ ระหว่างรอการเดินทาง อันไม่ใช่เหตุที่เกี่ยวของกับทางบริษัท อาทิ วีซ่าไม่ผ่าน เกิดอุบัติภัยที่ไม่สามารถควบคุมได้ นอกเหนือการควบคุมและคาดหมาย ทางบริษัทจะรับผิดชอบคืนค่าทัวร์เฉพาะส่วนที่บริษัทยังไม่ได้ชำระแก่ทางคู่ค้าของทางบริษัท หรือจะต้องชำระตามข้อตกลงแก่คู่ค้าตามหลักปฏิบัติเท่านั้น

10. คณะทัวร์นี้ เป็นการชำระค่าใช้จ่ายทั้งหมดแบบผูกขาดกับตัวแทนบริษัทที่ได้รับการรับรองอย่างถูกต้อง ณ ประเทศปลายทาง ซึ่งบางส่วนของโปรแกรมอาจจำเป็นต้องท่องเที่ยวอันเป็นไปตามนโยบายของประเทศปลายทางนั้นๆ กรณีที่ท่านไม่ต้องการใช้บริการส่วนใดส่วนหนึ่ง ไม่ว่ากรณีใดก็ตาม จะไม่สามารถคืนค่าใช้จ่ายให้ได้ และ อาจมีค่าใช้จ่ายเพิ่มเติมขึ้น ตามมาเป็นบางกรณี ทางบริษัทขอสงวนสิทธิ์ในการเรียกเก็บค่าใช้จ่ายที่เกิดขึ้นจริงทั้งหมดกับผู้เดินทาง กรณีที่เกิดเหตุการณ์ขึ้น ไม่ว่ากรณีใดก็ตาม

11. กรณีลูกค้าที่จองเฉพาะทัวร์ไม่รวมบัตรโดยสารโดยเครื่องบิน (จอยด์แลนด์ทัวร์ ซื้อตั๋วเครื่องบินแยกเอง) ในวันเริ่มทัวร์ (วันที่หนึ่ง) ท่านจำเป็นจะต้องมารอคณะเท่านั้น ทางบริษัทไม่สามารถให้คณะ รอท่านได้ ไม่ว่ากรณีใดก็ตาม กรณีที่ไฟล์ทของท่านถึงช้ากว่าคณะ และ ยืนยันเดินทาง ท่านจำเป็นจะต้องเดินทางตามคณะไปยังเมือง หรือ สถานที่ท่องเที่ยวที่คณะอยู่ในเวลานั้นๆ กรณีนี้ จะมีค่าใช้จ่ายเพิ่ม ท่านจำเป็นจะต้องชำระค่าใช้จ่ายที่ใช้ในการเดินทางด้วยตนเองทั้งหมดเท่านั้น ไม่ว่า กรณีใดก็ตาม และ ทางบริษัทขอสงวนสิทธิ์ไม่สามารถชดเชย หรือ ทดแทน หากท่านไม่ได้ท่องเที่ยวเมือง หรือสถานที่ท่องเที่ยวใดๆ สถานที่หนึ่ง ทุกกรณี เนื่องจากเป็นการชำระแบบเหมาจ่ายกับตัวแทนแล้วทั้งหมด

ทัวร์ไม่ลง
ร้านรัฐบาล