บริษัท ไอเครซี ฮอลิเดย์ จำกัด I CRAZY HOLIDAY CO.,LTD.

688/30 ถนนศรีนครินทร์ แขวงหนองบอน เขตประเวศ กรุงเทพฯ 10250

เลขประจำตัวผู้เสียภาษี 0135560009856 ใบอนุญาตประกอบธุรกิจนำเที่ยว เลขที่ 11/11749

Tel: 096-1216565, 061-6519624, 095-7025274, 085-8120721

เดินทาง	น้ำหนักกระเป๋า	อาหาร	น้ำดื่มวันละ 1 ขวด
02 - 06 กุมภาพันธ์ 2570	20 โล	7 มื้อ	

DMK → CTS			CTS → DMK		
เที่ยวบิน	เวลาออก	เวลาถึง	เที่ยวบิน	เวลาออก	เวลาถึง
XJ 620	01 : 50	10 : 40	XJ 621	11 : 55	18 : 05

โปรแกรมเดินทาง

วันที่	โปรแกรมทัวร์	อาหาร เช้า	อาหาร เที่ยง	อาหาร เย็น	โรงแรม ★★★
1	สนามบินดอนเมือง กรุงเทพฯ				
2	สนามบินชิโตเสะ ประเทศญี่ปุ่น - เมืองชิมุกัปปุ - โทมามุ - จุดชมวิวทะเลหมอกอุนไคเทอเรซ - หมู่บ้านน้ำแข็งโทมามุ		✓	✓	GRAND TERRACE OBIHIRO หรือเทียบเท่า
3	เมืองฟุราโนะ - โรงงานชีสฟุราโนะ - นิงเกิ้ลเทอเรซ - BIBAI ALPEN SNOW PARK - เมืองซัปโปโร - ช้อปปิ้งทานุกิโคจิ - DUTY FREE - งานเทศกาลหิมะซัปโปโร ครั้งที่ 77	✓	✓		QUINTESSA HOTEL SAPPORO SUSUKINO หรือเทียบเท่า
4	ศาลเจ้าฮอกไกโด - โอตารุควาเรียม - คลองโอตารุ - พิพิธภัณฑ์กล่องดนตรี - นาฬิกาไอน้ำโบราณ - ถนนซาไกมาจิ - คาเฟ่ LeTAO - โรงงานช็อกโกแลตชิโรอิ โคอิบิโตะ - ย่านซูซูกิโนะ	✓	✓		QUINTESSA HOTEL SAPPORO SUSUKINO หรือเทียบเท่า
5	สนามบินชิโตเสะ ประเทศญี่ปุ่น - กรุงเทพฯ	✓			

รายการทัวร์ข้างต้น อาจมีการสลับปรับเปลี่ยนเพื่อความเหมาะสม โดยคำนึงถึงสถานการณ์หน้างานเป็นหลัก
กฎหมายประเทศญี่ปุ่นเพื่อคุ้มครองคนขับและผู้โดยสาร จะกำหนดตารางการเดินทางไม่เกิน 10 ชม. ต่อวัน

หมายเหตุ : ไม่มีราคาเด็ก เนื่องจากเป็นราคาพิเศษ / อัตราค่าบริการสำหรับ เด็กอายุไม่เกิน 2 ปี ณ วันเดินทางกลับ (Infant) ท่านละ 8,000 บาท

อัตราค่าบริการ				
พีเรียดเดินทาง	ห้องเตียงคู่ นอน 2 – 3 ท่าน เด็กมีเตียงพัก 3 ท่าน	ราคาทัวร์ไม่รวม ตั๋วเครื่องบิน	ราคาห้อง พักเดี่ยว	PNR ตั๋วเครื่องบิน
02 - 06 กุมภาพันธ์ 2570	49,789	25,789	9,900	ZBH7WF

ราคาทัวร์ไม่รวมค่าทิปไกด์ และคนขับรถ ท่านละ 2,000 บาท/ท่าน/ทริป

โปรดทราบ

ประเภทห้องพัก

ห้องพัก 3 ท่าน

กรณีต้องการพักห้องละ 3 ท่าน ทางโรงแรมจะบริการเสริมเตียงให้เท่านั้น โดยขึ้นอยู่กับเงื่อนไขของโรงแรมนั้นๆ (บางโรงแรมเป็นเตียงเดี่ยว หรือ ฟูก) และบางครั้งเมื่อเตียงเสริมเต็ม ทางบริษัทฯ ขอสงวนสิทธิ์ในการปรับห้องพัก สำหรับ 2 ท่าน 1 ห้อง และ 1 ท่าน 1 ห้อง โดยมิต้องแจ้งให้ท่านทราบล่วงหน้า

ห้องพัก 2 ท่าน ใช้เตียงใหญ่ 1 เตียง

กรณีต้องการพัก 2 ท่าน โดยใช้เตียงใหญ่ 1 เตียง มาตรฐานโรงแรมของญี่ปุ่นจะมีเตียงประเภทนี้ค่อนข้างน้อยหรือบางโรงแรมไม่มีบริการ ทางบริษัทฯจะดำเนินการตามความต้องการของท่านเป็นอันดับแรก ถ้าหากโรงแรมไม่มีให้บริการ ขอสงวนสิทธิ์ในการจัดห้อง 2 เตียง โดยมิต้องแจ้งให้ท่านทราบล่วงหน้า

ข้อควรระวังอื่นๆ

ราคาทัวร์นี้ สำหรับผู้เดินทางตามรายการทัวร์เท่านั้น หากผิดวัตถุประสงค์ของรายการทัวร์ เช่น แยกออกจากกรุ๊ปทัวร์เดินทางเอง จองโรงแรมแยกจากกรุ๊ป หรือนัดเจอกับบุคคลอื่นนอกกรุ๊ป ทางบริษัทฯจะไม่รับผิดชอบค่าใช้จ่ายที่เกิดขึ้นและไม่คืนเงินค่าทัวร์ทุกกรณี อีกทั้งประกันอุบัติเหตุจะไม่คุ้มครองการเดินทางของลูกค้าที่แยกออกจากคณะ

ทางบริษัทฯ ไม่มีนโยบายรับฝากกระเป๋าสัมภาระ หรือ สิ่งของต่างๆ ของลูกค้าทุกกรณี ไม่ว่าด้วยสาเหตุใดๆทั้งสิ้น เช่น แยกออกจากกรุ๊ปและฝากสัมภาระกลับโรงแรม เป็นต้น หากมีการรับฝากและทำให้สัมภาระสูญหายหรือชำรุด ทางบริษัทฯ ไกด์ และคนขับรถจะไม่รับผิดชอบทุกกรณี

DAY 1 สนามบินดอนเมือง กรุงเทพฯ

22.30 น. พร้อมกัน ณ **สนามบินดอนเมือง** กรุงเทพฯ ประเทศไทย โดยมีเจ้าหน้าที่ให้การต้อนรับ พร้อมอำนวยความสะดวกในการเช็คอินให้แก่ท่าน

DAY 2 สนามบินชิโตเสะ ประเทศญี่ปุ่น ◆ เมืองชิมุกัปปุ ◆ โทมามุ ◆ จุดชมวิวทะเลหมอกอุนไคเทอเรซ ◆ หมู่บ้านน้ำแข็งโทมามุ

01.50 น. ออกเดินทางสู่ **สนามบินชิโตเสะ** ประเทศญี่ปุ่น โดยสายการบิน **แอร์เอเชีย เอ็กซ์** เที่ยวบินที่ **XJ620** (ไม่มีอาหารและเครื่องดื่มบริการบนเครื่อง)

10.40 น. เดินทางถึง **สนามบินชิโตเสะ** ประเทศญี่ปุ่น (เวลาท้องถิ่น ณ ประเทศญี่ปุ่นเร็วกว่าประเทศไทย 2 ชั่วโมง) นำท่านผ่านด่านตรวจคนเข้าเมืองและรับสัมภาระผ่านจุดคัดกรองของศุลกากร

🍽 กลางวัน **บริการอาหารกลางวันแบบ BENTO**

เดินทางสู่ **เมืองชิมุกัปปุ** เพื่อเข้าสู่พื้นที่รีสอร์ทธรรมชาติท่ามกลางขุนเขา ณ **โทมามุ** (ใช้เวลาเดินทางประมาณ 2 ชั่วโมง ขึ้นอยู่กับสภาพถนน และปริมาณหิมะ) ซึ่งเป็นพื้นที่รีสอร์ทชื่อดังแห่งฮอกไกโด โดดเด่นด้วยทัศนียภาพของขุนเขาและธรรมชาติอันงดงาม เป็นที่ตั้งของ อุนไคเทอเรซ จุดชมทะเลหมอกเหนือก้อนเมฆที่มีชื่อเสียงระดับโลก นำท่านนั่งกอนโดลาลอยฟ้าสู่ **จุดชมวิวทะเลหมอกอุนไคเทอเรซ** (รวมค่ากระเช้าขึ้น-ลง) ตั้งอยู่บนความสูงประมาณ 1,088 เมตรเหนือระดับน้ำทะเล (ใช้เวลานั่งกระเช้าประมาณ 15 นาที) สู่จุดชมวิวเหนือผืนเมฆอันกว้างใหญ่ หากสภาพอากาศเอื้ออำนวย ท่านจะได้สัมผัสปรากฏการณ์ “ทะเลหมอก” ที่ปกคลุมหุบเขาและเทือกเขาโดยรอบ ราวกับยืนอยู่เหนือก้อนเมฆบนสรวงสวรรค์ สร้างทัศนียภาพอันงดงามและน่าประทับใจไม่รู้ลืม ภายในบริเวณยังมีจุดชมวิวดีไซน์พิเศษหลายแห่ง เช่น Cloud Walk, Cloud Pool และ Cloud Bed ให้ท่านได้เก็บภาพความประทับใจท่ามกลางธรรมชาติอันยิ่งใหญ่ของฮอกไกโด อิสระให้ท่านเดินเล่นบริเวณระเบียงชมทะเลหมอกชื่อดังแห่งฮอกไกโด สัมผัสความรู้สึกราวกับเดินอยู่เหนือปุยเมฆ ชมวิวพาโนรามาของเทือกเขาสุดอลังการ และลุ้นพบปรากฏการณ์ทะเลหมอกอันงดงามที่ได้รับการขนานนามว่า “สวรรค์เหนือเมฆ” ของญี่ปุ่น

(หมายเหตุ : หากในวันเดินทาง อุนไคเทอเรซ ไม่เปิดให้บริการหรือไม่สามารถขึ้นชมได้เนื่องจากสภาพอากาศ ทางบริษัทขอคืนค่ากระเช้าและนำท่านอิสระชมบรรยากาศพร้อมเล่นหิมะบริเวณด้านล่างของรีสอร์ทโทมามุทดแทน)

จากนั้นนำท่านเดินทางไปยัง **หมู่บ้านน้ำแข็งโทมามุ** ไฮไลท์ฤดูหนาวชื่อดัง เมืองน้ำแข็งสุดแฟนตาซีที่เปิดให้เข้าชมเฉพาะช่วงฤดูหนาวยามค่ำคืน ภายในประกอบด้วยอาคารและสิ่งก่อสร้างที่สร้างจากน้ำแข็งและหิมะ ไม่ว่าจะเป็นโบสถ์น้ำแข็ง โรงแรมน้ำแข็ง บาร์น้ำแข็ง ร้านอาหารน้ำแข็ง ลานสเก็ตน้ำแข็ง และจุดถ่ายรูปสุดโรแมนติก ท่ามกลางอุณหภูมิติดลบและแสงไฟประดับที่ส่องประกายราวกับอยู่ในโลกแห่งเทพนิยาย (รวมค่าเข้า) สำหรับฤดูกาลนี้ หมู่บ้านน้ำแข็งมีกำหนดเปิดให้บริการระหว่างเดือนธันวาคมถึงกลางเดือนมีนาคม โดยแต่ละโซนจะทยอยเปิดตามสภาพอากาศและปริมาณน้ำแข็งในแต่ละปี ภายในยังมีไฮไลท์ใหม่ๆเช่น Ice Museum, Ice Restaurant และ Ice Sweets Shop ให้สัมผัสประสบการณ์สุดพิเศษที่หาได้เฉพาะในโทมามุเท่านั้น

(หมายเหตุ : หากในวันเดินทาง หมู่บ้านน้ำแข็ง ยังไม่เปิดให้บริการ หรือไม่สามารถเข้าชมได้เนื่องจากสภาพอากาศหรือข้อจำกัดของสถานที่ ทางบริษัทขอนำท่านถ่ายรูปบริเวณ **แลนด์มาร์กอาคารแฝดแห่งโทมามุ** ซึ่งเป็นแลนด์มาร์กสำคัญของรีสอร์ท อิสระให้ท่านเพลิดเพลินกับบรรยากาศภายในรีสอร์ทและเก็บภาพความประทับใจตามอัธยาศัย)

จากนั้นเดินทางสู่ **เมืองโอบิฮิโระ** (ใช้เวลาเดินทางประมาณ 2 ชั่วโมง ขึ้นอยู่กับสภาพถนน และปริมาณหิมะ) บรรยากาศอันเงียบสงบ รายล้อมด้วยธรรมชาติที่สวยงาม และเป็นแหล่งผลิตวัตถุดิบคุณภาพเยี่ยมที่ได้รับการยกย่องว่าเป็นครัวของฮอกไกโด

ค่ำ **บริการอาหารค่ำ ณ ร้านอาหาร**

ที่พัก GRAND TERRACE OBIHIRO **ระดับ 3 ดาว หรือเทียบเท่า**

หลังจากเช็คอินเข้าโรงแรมและรับประทานอาหารค่ำเรียบร้อยแล้ว อิสระให้ท่านแช่ออนเซนตามอัธยาศัย

DAY 3 เมืองฟุราโนะ ◆ โรงงานชีสฟุราโนะ ◆ นิงเกิ้ลเทอเรซ ◆ BIBAI ALPEN SNOW PARK ◆ เมืองซัปโปโร ◆ DUTY FREE ◆ ช้อปปิ้งทานุกิโคจิ ◆ งานเทศกาลหิมะซัปโปโร ครั้งที่ 77

เช้า **บริการอาหารเช้า ณ ห้องอาหารของโรงแรม**

นำท่านเดินทางสู่ **เมืองฟุราโนะ** (ใช้เวลาเดินทางประมาณ 2 ชั่วโมง ขึ้นอยู่กับสภาพถนน และปริมาณหิมะ) นำท่านเดินชม **โรงงานชีสฟุราโนะ** โรงงานชีสชื่อดังแห่งเมืองฟุราโนะ แหล่งผลิตชีสคุณภาพจากน้ำนมสดของฮอกไกโด ให้ท่านชมกระบวนการผลิตชีสผ่านห้องสาธิต พร้อมเลือกชิมและเลือกซื้อผลิตภัณฑ์นม ชีส ไอศกรีม และของฝากขึ้นชื่อจากฟุราโนะตามอัธยาศัย ไฮไลท์ของที่นี่ ที่คนไทยรู้จักมากที่สุดคือ ชีสดำ (Black Cheese / Furano Wine Cheese) ซึ่งเป็นชีสที่ผสมหมึกปลาหมึกทำให้มีสีดำเข้มเป็นเอกลักษณ์ และเป็นหนึ่งในของฝากขึ้นชื่อของฟุราโนะ นอกจากนี้ยังมีสินค้าเด่นอื่นๆให้ท่านอิสระช้อป

ปิ้งเป็นของฝาก อาทิเช่น ชีสดำ, Wine Cheese ชีสหมักไวน์ฟุราโนะ, Camembert Cheese, พิซซ่าชีสสด,ไอศกรีมนมสดและชีสซอฟต์ครีม และผลิตภัณฑ์นมจาก

ฟุราโนะ

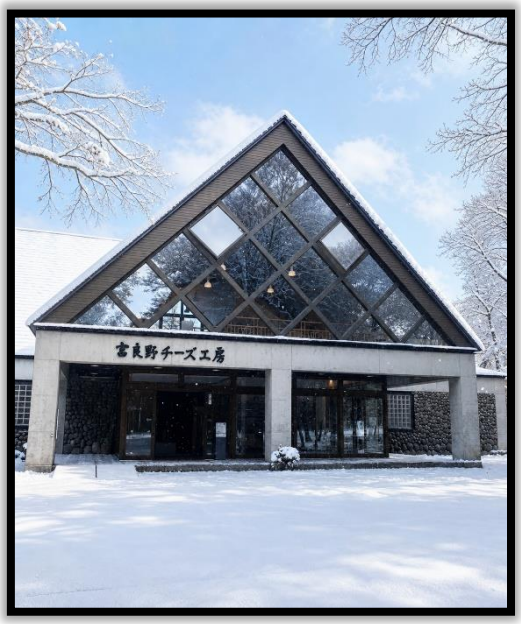

นำท่านเดินทางสู่ **นิงเกิ้ลเทอเรซ** (ใช้เวลาเดินทางโดยประมาณ 10 นาที) หมู่บ้านกระท่อมไม้กลางป่าสนอันแสนโรแมนติกแห่งฟุราโนะ ภายในประกอบด้วยร้านค้าหัตถกรรมขนาดเล็กที่ตั้งเรียงรายบนทางเดินไม้ท่ามกลางธรรมชาติอันเงียบสงบ ให้ท่านได้เลือกซื้อสินค้าทำมือและเก็บภาพความประทับใจกับบรรยากาศราวกับหลุดเข้าไปในโลกแห่งเทพนิยาย

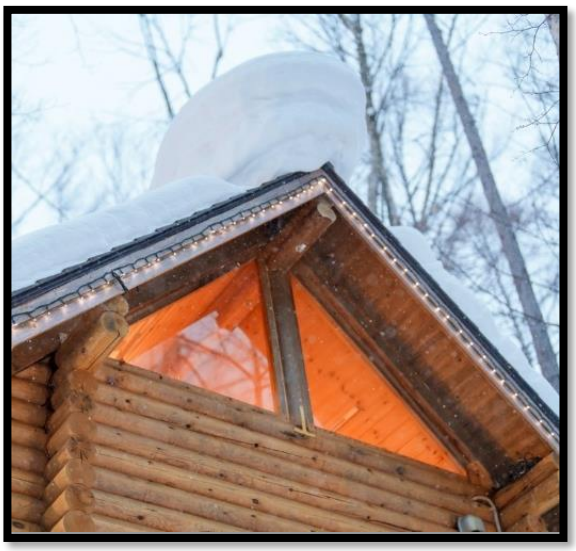

จากนั้นเดินทางสู่ **เมืองบิไบ** (ใช้เวลาเดินทางประมาณ 2 ชั่วโมง ขึ้นอยู่กับสภาพถนน และ ปริมาณหิมะ) ตั้งอยู่ระหว่างอาซาฮิกาว่าและซัปโปโร เคยเป็นเมืองเหมืองถ่านหินที่สำคัญของฮอกไกโด ก่อนจะพัฒนาเป็นเมืองท่องเที่ยวที่โดดเด่นด้านธรรมชาติ กิจกรรมฤดูหนาว และอาหารท้องถิ่น

🍽 **กลางวัน** **บริการอาหารกลางวัน ณ ร้านอาหาร**

จากนั้นสนุกสนานกับ BIBAI ALPEN SNOW PARK เป็นลานกิจกรรมหิมะยอดนิยมของฮอกไกโด เหมาะสำหรับนักท่องเที่ยวทุกวัยที่ต้องการสัมผัสหิมะแบบเต็มรูปแบบ ให้ท่านอิสระเพลิดเพลินกับการเล่นหิมะ ถ่ายภาพ และเลือกสนุกกับกิจกรรมยอดนิยมหลากหลายรูปแบบถึง 6 ชนิด Snow Rafting, Snow Mobile, Snow Tubing, Snow Slider, Snow play Area และ Winter Photo spot ท่ามกลางทัศนียภาพสีขาวโพลนอันสวยงามของฮอกไกโด (รวมค่าเข้าสถานที่แต่ไม่รวมค่ากิจกรรมต่างๆ ประมาณ 15,000 - 28,000 เยน)

(หมายเหตุ : การดำเนินกิจกรรมหิมะขึ้นอยู่กับสภาพอากาศ และปริมาณหิมะในช่วงเวลานั้นๆ หากในวันเดินทางBIBAI ALPEN SNOW PARK ไม่เปิดให้บริการ เนื่องจากสภาพอากาศหรือข้อจำกัดของสถานที่ ทางบริษัทขอสงวนสิทธิ์เปลี่ยนแปลงโปรแกรมตามความเหมาะสม)

พาท่านเดินทางสู่ **เมืองซัปโปโร** (ใช้เวลาเดินทางประมาณ 1 ชั่วโมงครึ่ง ขึ้นอยู่กับสภาพถนน และปริมาณหิมะ) เมืองหลวงแห่งเกาะฮอกไกโด มีชื่อเสียงด้านอาหาร ช้อปปิ้ง และวัฒนธรรม จากนั้นนำท่านแวะเลือกซื้อสินค้าคุณภาพจากประเทศญี่ปุ่น ณ ร้าน DUTY FREE ซึ่งรวบรวมสินค้ายอดนิยมหลากหลายประเภทไว้ในที่เดียว ไม่ว่าจะเป็นผลิตภัณฑ์เพื่อสุขภาพ วิตามินบำรุงร่างกาย เครื่องสำอางแบรนด์ญี่ปุ่น สินค้าอิเล็กทรอนิกส์ รวมถึงของฝากขึ้นชื่อจากแดนอาทิตย์อุทัย ทั้งผลิตภัณฑ์เพื่อสุขภาพ เครื่องสำอางแบรนด์ดัง สินค้าไลฟ์สไตล์ และเทคโนโลยีจากญี่ปุ่น ให้ทุกท่านได้เลือกซื้อของฝากและสินค้าถูกใจในราคาปลอดภาษี พร้อมอิสระในการเลือกชมสินค้าตามอัธยาศัย จากนั้นนำท่านช้อปปิ้งตามอัธยาศัย **ถนนทานุกิโคจิ** (ใช้เวลาเดินทางประมาณ 30 นาที ขึ้นอยู่กับสภาพถนน และ ปริมาณหิมะ) ตั้งอยู่ใจกลางเมืองซัปโปโร โดยมีความยาวกว่า 1 กิโลเมตร ครอบคลุมตั้งแต่บล็อก 1 ถึงบล็อก 7 ภายในเป็นอาเขตมีหลังคาคลุมตลอดเส้นทาง ทำให้สามารถเดินช้อปปิ้งได้อย่างสะดวกแม้ในวันที่มีหิมะตกหรือสภาพอากาศหนาวเย็น รวบรวมร้านค้ากว่า 200 ร้าน ทั้งร้านขายยา เครื่องสำอาง เสื้อผ้า ร้านอาหาร คาเฟ่ และร้านจำหน่ายของฝากจากฮอกไกโด ให้ท่านได้เลือกซื้อสินค้าตามอัธยาศัยท่ามกลางบรรยากาศคึกคักของเมืองซัปโปโร

หลังจากท่านอิสระช้อปปิ้งตามอัธยาศัยเรียบร้อยแล้ว ท่านสามารถเดินเที่ยวชมเทศกาลแกะสลักหิมะซัปโปโรจากโรงแรมได้ไม่ไกล“โดยงานเทศกาลหิมะซัปโปโร ครั้งที่ 77 นี้จะจัดขึ้นในช่วงระหว่างวันที่ 04 – 11 กุมภาพันธ์ 2570 โดยสถานที่หลักในการจัดงานจะอยู่บริเวณสวนสาธารณะโอโดริ ซึ่งเป็นสถานที่จัดงานหลักใจกลางเมือง ทุกท่านสามารถเพลิดเพลินไปกับประติมากรรมหิมะและน้ำแข็งแกะสลักขนาดยักษ์ พร้อมการจัดแสดงแสงสี (Light Up) และอีกหนึ่งย่านคือย่านซูซูกิโนะ เป็นโซนจัดแสดงประติมากรรมน้ำแข็งสุดตระการตา เปิดไฟประดับถึงเวลา 23.00 (ยกเว้นวันสุดท้ายเปิดให้ชมถึงเวลา 22.00)”

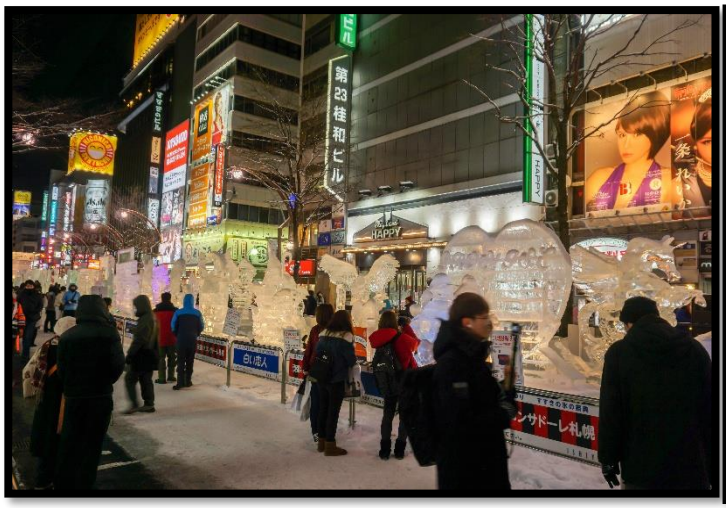

ค่ำ **อิสระอาหารค่ำตามอัธยาศัย**

ที่พัก QUINTESSA HOTEL SAPPORO SUSUKINO **ระดับ 3 ดาว หรือเทียบเท่า**

DAY 4 ศาลเจ้าฮอกไกโด ◆ โอตารุอควาเรียม ◆ คลองโอตารุ ◆ พิพิธภัณฑ์กล่องดนตรี ◆ นาฬิกาไอน้ำโบราณ ◆ ถนนซาไกมาจิ ◆ คาเฟ่ LeTAO ◆ โรงงานช็อกโกแลตชิโรอิ โคอิบิโตะ ◆ ย่านซูซูกิโนะ

เช้า **บริการอาหารเช้า ณ ห้องอาหารของโรงแรม**

จากนั้นนำท่านเดินทางไปยัง**ศาลเจ้าฮอกไกโด** (ใช้เวลาเดินทางประมาณ 30 นาที ขึ้นอยู่กับสภาพถนน และ ปริมาณหิมะ) เริ่มต้นจากการที่สมเด็จพระจักรพรรดิเมจิทรงมีพระบรมราชโองการโปรดเกล้าฯ ให้สร้าง “ศาลเทพเจ้าแห่งการบุกเบิก 3 องค์” ที่ฮอกไกโด เพื่อ “เป็นที่พึ่งทางจิตใจของคณะผู้บุกเบิก” ในปี ค.ศ.1869 โดยในสมัยนั้นชิมาโยชิทาเกะ ทูตบุกเบิกผู้เป็นคนดำเนินการออกแบบวางผังเมืองซัปโปโร เป็นผู้ตกลงใจที่จะสร้างศาลเจ้าขึ้น ณ พื้นที่ของมารุยามะที่ถูกโอบล้อมด้วยภูเขาทั้งสามด้านและอีกด้านแผ่ขยายออกสู่ทุ่งราบ การมีสถานที่สำหรับบูชาเทพเจ้าในศาสนาชินโตนั้น เป็นที่พึ่งทางจิตใจของผู้บุกเบิกให้มีกำลังใจที่จะฟันฝ่าอุปสรรคความยากลำบากในการบุกเบิกป่าบริสุทธิ์ และเป็นที่รวมของผู้คนที่จะมาพูดคุยกัน ในปีค.ศ.1964 ได้มีการสถาปนาจักรพรรดิเมจิขึ้นเป็นเทพพิทักษ์โดยได้รับพระบรมราชานุญาตจากจักรพรรดิโชวะในปัจจุบันจึงมีการสักการะเทพสี่องค์ เทพพิทักษ์ผู้เฝ้ามองการพัฒนาของฮอกไกโดและความสงบสุขของผู้คน แม้ในปัจจุบันก็ยังคงมีความเกี่ยวข้องผูกพันกับวิถีชีวิตของชาวฮอกไกโดอย่างลึกซึ้งเริ่มตั้งแต่การมาสักการะในวันปีใหม่ การปัดเป่าสิ่งไม่ดี วันเซ็ตสึบุน พิธีสมรสและอื่นๆ เป็นต้น

จากนั้นเดินทางสู่ **โอตารุ** (ใช้เวลาเดินทางประมาณ 1 ชั่วโมง ขึ้นอยู่กับสภาพถนน และ ปริมาณหิมะ) เมืองท่าประวัติศาสตร์ริมอ่าวอิชิคาริที่เคยรุ่งเรืองด้านการค้าระหว่างประเทศในอดีต ปัจจุบันยังคงอนุรักษ์อาคารสไตล์ยุโรปและโกดังอิฐเก่าแก่ไว้เป็นอย่างดี จนกลายเป็นหนึ่งในเมืองท่องเที่ยวที่มีเสน่ห์ที่สุดของฮอกไกโด นำท่านชม **โอตารุอควาเรียม** หรือ พิพิธภัณฑ์สัตว์น้ำโอตารุ (รวมค่าเข้าชม) เป็นอควาเรียมที่ใหญ่ที่สุดของเกาะฮอกไกโด และเป็นหนึ่งในอควาเรียมที่เก่าแก่ที่สุดของญี่ปุ่นด้วย สร้างขึ้นตั้งแต่ปี 1974 ตั้งอยู่ใกล้กับชายฝั่งทะเลของเมืองโอตารุ ทำให้มีบรรยากาศริมทะเลและทิวทัศน์ที่สวยงาม ภายในมีการจัดแสดงสัตว์น้ำต่างๆมากถึง 5,000 ตัวจาก 250 สายพันธุ์ โดยเน้นไปที่สัตว์ท้องถิ่นของฮอกไกโดและแถบขั้วโลก รวมทั้งการแสดงของสัตว์ต่างๆเช่น ปลาโลมา และแมวน้ำ และในช่วงฤดูหนาวจะมีขบวนพาเหรดนกเพนกวินให้ชมวันละ 4 รอบ โดยจะแสดงในเวลา 11.30 น. , 12.40 น. , 13.30 น. และรอบสุดท้าย 14.40 น. จากนั้นนำท่านถ่ายภาพบริเวณ **คลองโอตารุ** แลนด์มาร์กสำคัญของเมืองที่รายล้อมด้วยโกดังอิฐเก่าแก่ สัมผัสบรรยากาศเมืองท่าประวัติศาสตร์อันแสนโรแมนติกของฮอกไกโด

จากนั้น พาท่านเดินชม **พิพิธภัณฑ์กล่องดนตรีโอตารุ** แหล่งรวบรวมกล่องดนตรีหลากหลายรูปแบบที่มีชื่อเสียงของญี่ปุ่น พร้อมเลือกซื้อเป็นของฝากอันทรงคุณค่า ภายในรวบรวมกล่องดนตรีหลากหลายรูปแบบนับหมื่นชิ้น ถือเป็นหนึ่งในร้านและพิพิธภัณฑ์กล่องดนตรีที่มีชื่อเสียงที่สุดของญี่ปุ่น ตั้งอยู่ในอาคารประวัติศาสตร์อายุกว่า 100 ปี ด้านหน้าพิพิธภัณฑ์จะมีอีกจุดไฮไลท์อย่าง **นาฬิกาไอน้ำโบราณ** ขนาดใหญ่สูงกว่า 5 เมตร ซึ่งได้รับมอบมาจากเมืองแวนคูเวอร์ ประเทศแคนาดา โดยจะส่งเสียงดนตรีและพ่นไอน้ำทุก ๆ 15 นาที ถือเป็นจุดเช็กอินยอดนิยมของเมืองโอตารุ

อิสระให้ท่านเดินชมบริเวณรอบๆ ถนนสายท่องเที่ยวชื่อดัง **ถนนซาไกมาจิ** เต็มไปด้วยอาคารสไตล์ยุโรป ร้านขายเครื่องแก้ว ร้านของฝาก ร้านขนม และคาเฟ่มากมาย เหมาะสำหรับการเดินเล่น ช้อปปิ้ง และสัมผัสบรรยากาศเมืองเก่าสุดคลาสสิกของฮอกไกโด

ร้านที่ไม่ควรพลาด **คาเฟ่ LeTAO** คาเฟ่และร้านขนมชื่อดังระดับตำนานของฮอกไกโด เจ้าของเมนู Double Fromage Cheesecake ที่ได้รับความนิยมจากนักท่องเที่ยวทั่วโลก ภายในมีทั้งเค้ก ชีสเค้ก ไอศกรีม และเครื่องดื่มให้เลือกมากมาย

🍽 **กลางวัน** **บริการอาหารกลางวัน ณ ร้านอาหาร เมนูพิเศษ เซ็ทปลาซิมาฮอกเกะ**

จากนั้นเดินทางกลับเมือง **ซัปโปโร** (ใช้เวลาเดินทางประมาณ 1 ชั่วโมง ขึ้นอยู่กับสภาพถนน และ ปริมาณหิมะ) นำท่านแวะชมบริเวณภายนอก **โรงงานช็อกโกแลตชิโรอิ โคอิบิโตะ** (ไม่รวมค่าเข้าชมภายใน) เป็นโรงงานและธีมพาร์กช็อกโกแลตชื่อดัง ดำเนินการโดยบริษัทผู้ผลิตขนม Shiroi Koibito ซึ่งเป็นของฝากอันดับต้น ๆ ของฮอกไกโด ภายในตกแต่งในสไตล์ยุโรปคล้ายหมู่บ้านเทพนิยาย รายล้อมด้วยสวนสวย อาคารสไตล์อังกฤษ ภายในตัวอาคารสามารถซื้อตั๋วเข้าชมเพิ่มเติมเพื่อชมการผลิตขนมผ่านกระจกใส และเรียนรู้ประวัติความเป็นมาของช็อกโกแลตและการผลิตขนม ในช่วงฤดูหนาว ภายนอกอาคารจะมีการประดับไฟและตกแต่งบรรยากาศคริสต์มาสอย่างสวยงาม เป็นอีกหนึ่งในจุดถ่ายรูปยอดนิยมของซัปโปโรช่วงปลายปีที่พลาดไม่ได้

จากนั้นนำท่านเดินทางกลับสู่ซัปโปโร (ใช้เวลาเดินทางประมาณ 30 นาที ขึ้นอยู่กับสภาพถนน และปริมาณหิมะ) หลังจากนั้นอิสระให้ท่านเดินเล่น **ย่านซูซูกิโนะ** เป็นย่านสถานบันเทิง แสง สี เสียงที่ใหญ่ที่สุดในซัปโปโร จุดเด่นหลักตรงบริเวณสี่แยก จะมีป้ายไฟลุงนิกกะขนาดใหญ่ ใครผ่านไปผ่านมาจะต้องหยุดถ่ายรูปเช็คอินแน่นอน โดยย่านนี้จะมีร้านอาหาร บาร์ คาราโอเกะ และคาเฟ่เป็นส่วนใหญ่ รวมไปถึงร้านอิซากายะด้วย เช่นกัน

ค่ำ **อิสระอาหารค่ำตามอัธยาศัย**

ที่พัก QUINTESSA HOTEL SAPPORO SUSUKINO ระดับ 3 ดาว หรือเทียบเท่า

DAY 5 สนามบินชิโตเสะ ประเทศญี่ปุ่น – ท่าอากาศยานดอนเมือง กรุงเทพฯ

เช้า **บริการอาหารเช้า ณ ห้องอาหารของโรงแรม**

หลังจากรับประทานอาหารเช้าเรียบร้อยแล้ว นำท่านเดินทางสู่สนามบินชิโตเสะ เพื่อเดินทาง กลับกรุงเทพฯ

11.55 น. ออกเดินทางกลับประเทศไทยโดย **สายการบินแอร์เอเชียเอ็กซ์** เที่ยวบินที่ XJ621 (ไม่มี อาหารและเครื่องดื่มบริการบนเครื่อง)

18.05 น. เดินทางถึง **สนามบินดอนเมือง** ประเทศไทย โดยสวัสดิภาพ

อัตราค่าบริการนี้รวม

- ค่าตั๋วเครื่องบินไป-กลับพร้อมคณะ
- ค่าน้ำหนักกระเป๋าสัมภาระ เป็นไปตามสายการบินกำหนด
- ค่าอาหารตามมื้อที่ระบุในรายการ
- ค่าที่พักตามที่ระบุในรายการ พักห้องละ 2-3 ท่าน
- ค่าประกันอุบัติเหตุระหว่างเดินทาง วงเงินท่านละ 1,000,000 บาท เงื่อนไขตามกรมธรรม์
- ค่าน้ำดื่มวันละ 1 ขวดต่อท่าน
- ค่าภาษีสนามบินทุกแห่งที่มี
- ค่าจ้างมัคคุเทศก์คอยบริการตลอดการเดินทาง
- ค่ารถรับ-ส่ง และนำเที่ยวตามรายการ
- ค่าเข้าชมสถานที่ต่างๆ ตามรายการ
- ค่าบริการซึ่งได้รวมภาษีมูลค่าเพิ่ม 7% แล้ว ถ้าบริษัทสามารถ หัก ภาษี ณ ที่จ่าย 3% (ยอดก่อนภาษีมูลค่าเพิ่ม)

อัตราค่าบริการนี้ไม่รวม

- ค่าใช้จ่ายส่วนตัวนอกเหนือจากรายการที่ระบุ เช่น ค่าทำหนังสือเดินทาง ค่าโทรศัพท์, ค่าโทรศัพท์ทางไกล, ค่าอินเตอร์เน็ต, ค่าซักรีด, มินิบาร์ในห้อง (กรุณาสอบถามจากหัวหน้าทัวร์ก่อนการใช้บริการ)
- ค่าดำเนินการอื่นๆ สำหรับผู้ที่ไม่ได้ถือหนังสือเดินทางสัญชาติไทย ค่าดำเนินการแจ้งเข้า-ออกประเทศ
- ค่าอาหารพิเศษที่นอกเหนือจากที่รายการทัวร์กำหนด และ รวมถึงการรีเควสอาหารพิเศษต่างๆ เช่น อาหารเจ มังสวิรัติ อาหารทะเล เป็นต้น
- ค่าธรรมเนียมสัมภาระที่มีน้ำหนักเกินกว่าที่สายการบินนั้นๆกำหนด หรือสัมภาระที่ใหญ่เกินขนาดมาตราฐาน
- ค่าภาษีน้ำมันกรณีที่ทางสายการบินเรียกเก็บเพิ่มเติมภายหลังจากที่ทางบริษัทได้ทำการออกตั๋วเครื่องบินไปแล้ว
- ค่าบริการอื่นๆ เพิ่มของสายการบิน เช่น ที่นั่ง อาหาร วีลแชร์ และ บริการเสริมอื่น (ถ้ามี)
- ค่าทิปคนขับรถ และหัวหน้าทัวร์

** รวมภาษีสนามบินทุกแห่ง และภาษีน้ำมัน ณ วันที่ 01 ก.ค. 68 **
(บริษัทฯ ขอสงวนสิทธิ์ในการเก็บส่วนต่างเพิ่มกรณีที่มีการเรียกเก็บจากสายการบิน)

เงื่อนไขการยกเลิกการเดินทาง

1. กรณีที่นักท่องเที่ยวต้องการ **ขอยกเลิกการเดินทาง เลื่อน หรือ เปลี่ยนแปลงการเดินทาง**
นักท่องเที่ยว (ผู้มีรายชื่อในเอกสารการจอง) จะต้องอีเมล เพื่อลงนามในเอกสารแจ้งยืนยันยกเลิกการจองกับทางบริษัทเป็นลายลักษณ์อักษรเท่านั้น **ทางบริษัทไม่รับยกเลิกการจองผ่านทางโทรศัพท์ ไม่ว่ากรณีใดๆ ทั้งสิ้น**

2. กรณีนักท่องเที่ยวต้องการ **ขอรับเงินค่าบริการคืน** กรุณาส่งเอกสารทางอีเมล เอกสารที่ใช้ประกอบการ ขอรับเงินคืนรายละเอียดดังนี้

- หน้าสมุดบัญชีธนาคารที่ต้องการให้นำเงินเข้า
- ใบเรียกเก็บเงิน หรือ หลักฐานการชำระเงินค่าบริการต่างๆ ทั้งหมด
- พาสปอร์ตหน้าแรกของผู้เดินทาง

** กรณีมอบอำนาจจะต้องมีหนังสือมอบอำนาจ และ สำเนาบัตรประชาชนของผู้รับมอบอำนาจ **

เงื่อนไขการคืนเงินค่าบริการดังนี้

แจ้งยกเลิกก่อนเดินทาง ตั้งแต่ 30 วันขึ้นไป

คืนค่าใช้จ่ายทั้งหมด หรือ **หักค่าใช้จ่ายจริงที่เกิดขึ้น**
(กรณีวันเดินทางตรงกับช่วงวันหยุดนักขัตฤกษ์ ไม่ว่าวันใดวันหนึ่ง ทางบริษัทของสงวนสิทธิ์ในการยกเลิกการเดินทางไม่น้อยกว่า 55 วัน)

แจ้งยกเลิกก่อนเดินทาง 15-29 วัน

เก็บค่าใช้จ่ายท่านละ 50% ของค่าทัวร์ หรือ **หักค่าใช้จ่ายจริงที่เกิดขึ้น**
(กรณีที่มีค่าใช้จ่ายตามจริงมากกว่ากำหนด ทางบริษัทขอสงวนสิทธิ์ในการเรียกเก็บค่าใช้จ่ายเพิ่ม)

แจ้งยกเลิกก่อนเดินทาง 0-14 วัน

เก็บค่าใช้จ่ายท่านละ 100% ของค่าทัวร์

ข้อมูลสำคัญเกี่ยวกับโรงแรมที่พักที่ท่านควรทราบ

1. เนื่องจากการวางแผนผังห้องพักของแต่ละโรงแรมแตกต่างกัน เช่น ห้องพักแบบห้องเดี่ยว (Single) ห้องพักแบบห้องคู่ 2 ท่าน (Twin/Double) และ ห้องพักแบบ 3 ท่าน / 3 เตียง (Triple Room) จึงอาจทำให้ห้องพักแต่ละประเภท อาจจะไม่ติดกัน หรือ อยู่คนละชั้นกัน และบางโรงแรมอาจจะไม่มีห้องพักแบบ 3 ท่าน ซึ่งถ้าต้องการเข้าพัก 3 ท่าน อาจจะต้องเป็น 1 เตียงใหญ่ กับ 1 เตียงพับเสริม หรือ อาจมีความจำเป็นต้องแยกห้องพัก เป็นห้องคู่ 1 ห้อง (Twin/Double) และ ห้องเดียว 1 ห้อง (Single) ไม่ว่ากรณีใดๆ ทางบริษัทขอสงวนสิทธิ์ในการเรียกเก็บค่าบริการเพิ่มตามจริงที่เกิดขึ้นจากนักท่องเที่ยว

2. กรณีที่มีงานจัดประชุมนานาชาติ (Trade Fair) เป็นผลให้ค่าโรงแรมสูงขึ้นมาก และ ห้องพักในเมืองเต็ม บริษัทฯ ขอสงวนสิทธิ์ในการปรับเปลี่ยน หรือย้ายเมืองเพื่อให้เกิดความเหมาะสม

3. โดยส่วนใหญ่ตามธรรมเนียม ของห้องพักจะเป็นห้องพักที่ห้ามสูบหรี่ (Non Smoking Room) โดยทางโรงแรมอาจมีการติดตั้งอุปกรณ์ดักจับควันไว้ในห้อง กรณีที่มีการลักลอบสูบบุหรี่ในห้องพัก และถูกตรวจสอบได้ ผู้เข้าพักจำเป็นต้องชำระค่าปรับกับทางโรงแรมโดยตรง โดยค่าปรับขึ้นอยู่กับเงื่อนไขของแต่ละโรงแรม

4. กรณีห้องพักแบบเรียวกัง ของญี่ปุ่นจะเป็นห้องสไตล์ดั้งเดิม โดยใช้ที่นอนแบบ ฟุตง (Futon) ซึ่งเป็นการปูที่นอนบนพื้นเสื่อทาทามิ แทนเตียงแบบตะวันตก ทั้งนี้ ห้องพักบางแห่งอาจไม่มีเตียง และจะจัดเตรียมฟุตงให้ปูในช่วงเย็นเพื่อความสะดวกสบายในการพักผ่อน หากท่านมีความประสงค์ต้องการห้องพักแบบเตียง กรุณาแจ้งล่วงหน้า ทางเราจะพยายามตรวจสอบและจัดให้ตามความเหมาะสม

โปรดทำความเข้าใจในรายละเอียดของห้องพัก
ห้องพักต่างประเภทอาจจะไม่ได้อยู่ในชั้นเดียวกัน

Single room	Twin room	Double room	Triple room
ห้องพัก สำหรับ **1** ท่าน มีค่าใช้จ่าย เพิ่มจากค่าทัวร์	ห้องพัก สำหรับ **2** ท่าน	ห้องพัก สำหรับ **2** ท่าน ห้องพักมีจำนวนน้อย และอาจมีขนาดห้อง เล็กกว่าห้องTwin	ห้องพัก สำหรับ **3** ท่าน **หมายเหตุ**

ในกรณีที่ท่านจองห้องพักแบบ TRIPLE (2 เตียง + 1 ที่นอนเสริม) แล้วทางโรงแรมไม่สามารถจัดหาห้องพักแบบ TRIPLE ได้ ทางบริษัทขอสงวนสิทธิ์ในการจัดห้องพักแบบ แยก 2 ห้อง คือ (1 Twin/Double + 1 Single) แทน

ข้อมูลสำคัญเกี่ยวกับสายการบินที่ท่านควรทราบ

1. เกี่ยวกับที่นั่งบนเครื่องบิน เนื่องจากบัตรโดยสาร เป็นแบบหมู่คณะ (ราคาพิเศษ) สายการบินจึงขอสงวนสิทธิ์ในการเลือกที่นั่งบนเครื่องบินทุกกรณี แต่ทางบริษัทจะพยายายามให้มากที่สุด ให้ลูกค้าผู้เดินทางที่มาด้วยกันได้นั่งด้วยกัน หรือใกล้กันให้มากที่สุดเท่าที่จะสามารถทำได้

2. กรณีที่ท่านเป็นมุสลิม หรือ นับถือศาสนาอิสลาม หรือ แพ้อาหารบางประเภท โปรดระบุมาให้ชัดเจนในขั้นตอนการจอง กรณีที่แจ้งล่วงหน้าก่อนเดินทางกะทันหัน อาจมีค่าใช้จ่ายเพิ่ม เพื่อชำระกับเมนูใหม่ที่ต้องการ เพราะเมนูเดิมของคณะ ไม่สามารถยกเลิกได้

3. บางสายการบินอาจมีเงื่อนไขเกี่ยวกับการให้บริการอาหารบนเครื่องแตกต่างกัน ขอให้ท่านทำความเข้าใจถึงวัฒนธรรมประจำชาติ ของแต่ละสายการบินที่กำลังให้บริการท่านอยู่

4. สายการบินอาจมีการงดเสิร์ฟอาหาร และเครื่องดื่ม หรือเปลี่ยนแปลงรูปแบบอาหาร ขึ้นอยู่กับสายการบินเป็นผู้กำหนด

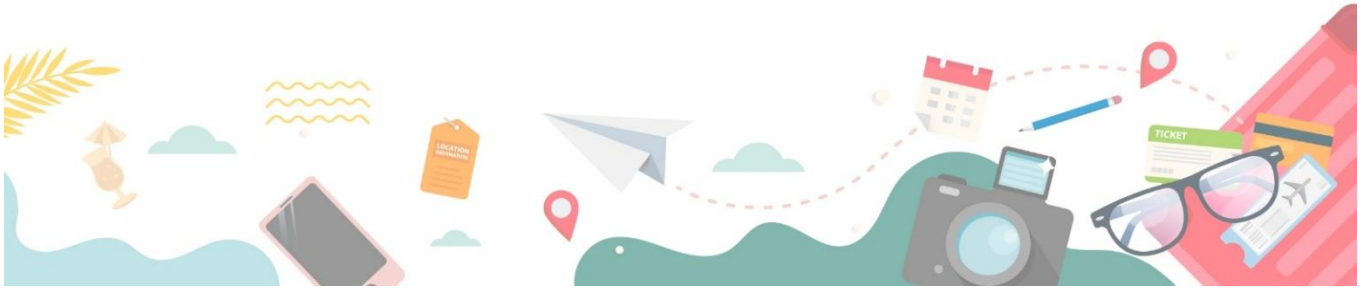

เงื่อนไข และข้อควรทราบอื่นๆ ทั่วไป ที่ท่านควรทราบ

1. ทัวร์นี้สำหรับผู้มีวัตถุประสงค์เพื่อการท่องเที่ยวเท่านั้น

2. ทัวร์นี้ขอสงวนสิทธิ์สำหรับผู้เดินทางที่ถือหนังสือเดินทางธรรมดา (หน้าปกสีน้ำตาล / เลือดหมู) เท่านั้น กรณีที่ท่านถือหนังสือเดินทางราชการ (หน้าปกสีน้ำเงินเข้ม) หนังสือเดิมทางทูต (หน้าปกสีแดงสด) และต้องการเดินทางไปพร้อมคณะทัวร์ อันมีวัตถุประสงค์เพื่อการท่องเที่ยว โดยไม่มีจดหมายเชิญ หรือ เอกสารใดเชื่อมโยง เกี่ยวกับการขออนุญาตการใช้หนังสือเดินทางพิเศษอื่นๆ หากไม่ผ่านการอนุมัติของเคาน์เตอร์เช็คอิน ด่านตรวจคนเข้าเมือง ทั้งฝั่งประเทศไทย (ต้นทาง) ขาออก และ ต่างประเทศ (ปลายทาง) ขาเข้า ไม่ว่ากรณีใดก็ตาม ทางบริษัทขอสงวนสิทธิ์ไม่รับผิดชอบความผิดพลาดที่จะเกิดขึ้นในส่วนนี้ ไม่ว่าส่วนใดส่วนหนึ่ง

3. ทัวร์นี้เป็นทัวร์แบบเหมาจ่ายล่วงหน้าเรียบร้อยแล้วทั้งหมด หากท่านไม่ได้ร่วมเดินทางหรือใช้บริการตามที่ระบุไว้ในรายการ ไม่ว่าบางส่วนหรือทั้งหมด หรือถูกปฏิเสธการเข้า-ออกเมือง หรือด้วยเหตุผลใดๆ ก็ตามทางบริษัทขอสงวนสิทธิ์ไม่คืนเงินค่าบริการ ไม่ว่าบางส่วนหรือทั้งหมดให้แก่ท่านไม่ว่ากรณีใดๆ ก็ตาม

4. ทางบริษัทขอสงวนสิทธิ์ไม่รับผิดชอบค่าเสียหายจากความผิดพลาดในการสะกดชื่อ นามสกุล คำนำหน้าชื่อ เลขที่หนังสือเดินทาง เลขที่วีซ่า และอื่นๆ เพื่อใช้ในการจองตั๋วเครื่องบิน ในกรณีที่นักท่องเที่ยว หรือเอเย่นต์ไม่ได้ส่งหน้าหนังสือเดินทาง และ หน้าวีซ่ามาให้กับทางบริษัทพร้อมการชำระเงินมัดจำหรือส่วนที่เหลือทั้งหมด

5. ทางบริษัทขอสงวนสิทธิ์ในการเปลี่ยนแปลงรายการการเดินทางตามความเหมาะสม เพื่อให้สอดคล้องกับสถานการณ์ ภูมิอากาศ และเวลา ณ วันที่เดินทางจริงของประเทศที่เดินทาง ทั้งนี้ ทางบริษัทจะคำนึงถึงความปลอดภัย และ ประโยชน์ของลูกค้าเป็นสำคัญ

6. ทางบริษัทขอสงวนสิทธิ์ไม่รับผิดชอบต่อความเสียหายหรือค่าใช้จ่ายใดๆ ที่เพิ่มขึ้นของนักท่องเที่ยวที่ไม่ได้เกิดจากความผิดของทางบริษัท เช่น ภัยธรรรมชาติ การจลาจล การนัดหยุดงาน การปฏิวัติ อุบัติเหตุ ความเจ็บป่วย ความสูญหายหรือเสียหายของสัมภาระ ความล่าช้า เปลี่ยนแปลง หรือการบริการของสายการบินเหตุสุดวิสัยอื่น เป็นต้น

7. อัตราค่าบริการนี้คำนวณจากอัตราแลกเปลี่ยนเงินตราต่างประเทศ ณ วันที่ทางบริษัทเสนอราคา ดังนั้น ทางบริษัทขอสงวนสิทธิ์ในการปรับราคาค่าบริการเพิ่มขึ้น ในกรณีที่มีการเปลี่ยนแปลงอัตราแลกเปลี่ยนเงินตราต่างประเทศ ค่าตั๋วเครื่องบิน ค่าภาษีน้ำมัน ค่าภาษีสนามบิน ค่าประกันภัยสายการบิน การเปลี่ยนแปลงเที่ยวบิน ฯลฯ ที่ทำให้ต้นทุนสูงขึ้น

8. มัคคุเทศก์ พนักงาน หรือตัวแทนของทางบริษัท ไม่มีอำนาจในการให้คำสัญญาใดๆ แทนนบริษัทเว้นแต่มีเอกสารลงนามโดยผู้มีอำนาจของบริษัทกำกับเท่านั้น

9. นักท่องเที่ยวต้องมีความพร้อมในการเดินทางทุกประการ หากเกิดเหตุสุดวิสัยใดๆ ระหว่างรอการเดินทาง อันไม่ใช่เหตุที่เกี่ยวของกับทางบริษัท อาทิ วีซ่าไม่ผ่าน เกิดอุบัติภัยที่ไม่สามารถควบคุมได้ นอกเหนือการควบคุมและคาดหมาย ทางบริษัทจะรับผิดชอบคืนค่าทัวร์เฉพาะส่วนที่บริษัทยังไม่ได้ชำระแก่ทางคู่ค้าของทางบริษัท หรือจะต้องชำระตามข้อตกลงแก่คู่ค้าตามหลักปฏิบัติเท่านั้น

10. คณะทัวร์นี้ เป็นการชำระค่าใช้จ่ายทั้งหมดแบบผูกขาดกับตัวแทนบริษัทที่ได้รับการรับรองอย่างถูกต้อง ณ ประเทศปลายทาง ซึ่งบางส่วนของโปรแกรมอาจจำเป็นต้องท่องเที่ยวอันเป็นไปตามนโยบายของประเทศปลายทางนั้นๆ กรณีที่ท่านไม่ต้องการใช้บริการส่วนใดส่วนหนึ่ง ไม่ว่ากรณีใดก็ตาม จะไม่สามารถคืนค่าใช้จ่ายให้ได้ และ อาจมีค่าใช้จ่ายเพิ่มเติมขึ้น ตามมาเป็นบางกรณี ทางบริษัทขอสงวนสิทธิ์ในการเรียกเก็บค่าใช้จ่ายที่เกิดขึ้นจริงทั้งหมดกับผู้เดินทาง กรณีที่เกิดเหตุการณ์ขึ้น ไม่ว่ากรณีใดก็ตาม

11. กรณีลูกค้าที่จองเฉพาะทัวร์ไม่รวมบัตรโดยสารโดยเครื่องบิน (จอยด์แลนด์ทัวร์ ซื้อตั๋วเครื่องบินแยกเอง) ในวันเริ่มทัวร์ (วันที่หนึ่ง) ท่านจำเป็นจะต้องมารอคณะเท่านั้น ทางบริษัทไม่สามารถให้คณะ รอท่านได้ ไม่ว่ากรณีใดก็ตาม กรณีที่ไฟล์ทของท่านถึงช้ากว่าคณะ และ ยืนยันเดินทาง ท่านจำเป็นจะต้องเดินทางตามคณะไปยังเมือง หรือ สถานที่ท่องเที่ยวที่คณะอยู่ในเวลานั้นๆ กรณีนี้ จะมีค่าใช้จ่ายเพิ่ม ท่านจำเป็นจะต้องชำระค่าใช้จ่ายที่ใช้ในการเดินทางด้วยตนเองทั้งหมดเท่านั้น ไม่ว่า กรณีใดก็ตาม และ ทางบริษัทขอสงวนสิทธิ์ไม่สามารถชดเชย หรือ ทดแทน หากท่านไม่ได้ท่องเที่ยวเมือง หรือสถานที่ท่องเที่ยวใดๆ สถานที่หนึ่ง ทุกกรณี เนื่องจากเป็นการชำระแบบเหมาจ่ายกับตัวแทนแล้วทั้งหมด

เงื่อนไขการจองและการชำระเงิน

1. **มัดจำท่านละ 20,000 บาท** ภายหลังจากที่ได้ทำการจองภายใน 3 วัน กรณีลูกค้าทำการจองน้อยกว่าเดินทาง 25 วัน ทางบริษัทขอสงวนสิทธิ์ในการเก็บค่าทัวร์เต็มจำนวนทันทีในวันจองนั้นๆ

2. ยอดที่เหลือ ชำระก่อนวันเดินทาง 30 วัน (นับรวมวันเสาร์ และ วันอาทิตย์) หากชำระเงินไม่ครบตามที่กำหนด บริษัทฯถือว่าท่านยกเลิกการเดินทางโดยอัตโนมัติ โดยไม่มีเงื่อนไข

3. หากชำระเงินในแต่ละส่วนเป็นที่เรียบร้อยแล้ว โปรดส่งหลักฐานการชำระเงิน ผ่านการจองที่นั่งออนไลน์ของทางบริษัทฯ

4. เมื่อท่านชำระเงินค่าทัวร์ไม่ว่าจะทั้งหมด หรือ บางส่วน ทางบริษัทฯถือว่าท่านได้ยอมรับเงื่อนไขและข้อตกลงต่างๆตามที่ระบุไว้ทั้งหมดนี้แล้ว

เนื่องจากเหตุการณ์ความไม่สงบทางการเมือง สายการบิน สภาพอากาศ ภัยธรรมชาติ วาตภัย อัคคีภัย การระบาด ของโรคติดต่อในประเทศ หรือ นอกประเทศ หรือเมืองที่ท่านเดินทางไป และ สารการบิน หรือ ในส่วนของการบริการต่างประเทศที่ท่านเดินทางท่องเที่ยวยังให้บริการอยู่เป็นปกติ **ท่านสามารถใช้สิทธิ์การยกเลิกได้ตามเงื่อนไข ข้อที่ 4 เท่านั้น**
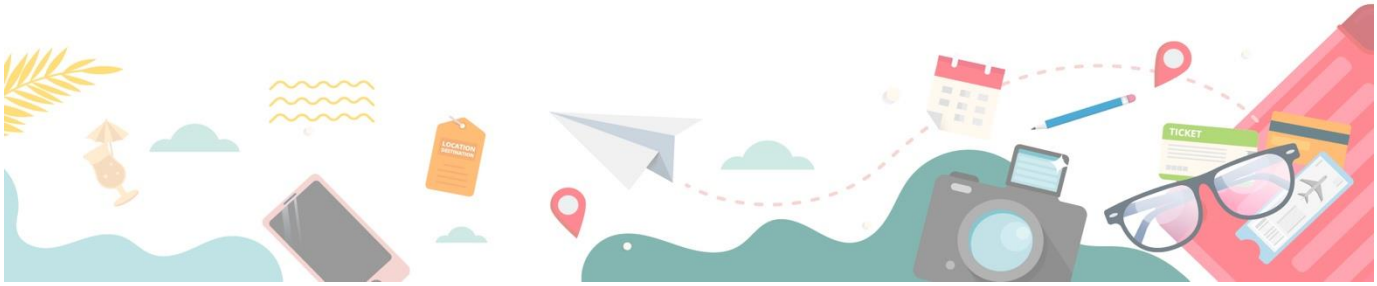
รายการอาจมีการเปลี่ยนแปลงตามความเหมาะสม โดยยึดถือประโยชน์ของผู้เดินทางเป็นหลัก เนื่องจากการยกเลิกเที่ยวบิน ความล่าช้าของสายการบิน โรงแรม ที่พัก การจราจร เหตุการณ์ทางการเมือง การนัดชุมนุมหยุดงาน การก่อจลาจล อุบัติเหตุ สภาพอากาศ พายุ หิมะตกหนัก กับธรรมชาติ วาตภัย อัคคีภัย โรคระบาดในประเทศ หรือ นอกประเทศ หรือเมืองที่ท่านเดินทางไป หรือไม่ว่าด้วยสาเหตุใดๆก็ตาม (ซึ่งเป็นเหตุที่นอกเหนือการควบคุมของทางบริษัทฯ) โดยทางบริษัทฯ จะปรับโปรแกรมเดินทางตามสภาพแวดล้อม โดยคำนึงถึงความปลอดภัยของลูกค้าเป็นสำคัญ หากในวันเดินทาง สถานที่ท่องเที่ยวใดตามรายการที่ระบุ ไม่สามารถเข้าชมได้ไม่ว่าด้วยสาเหตุใดๆก็ตาม ทางบริษัทฯ จะหาสถานที่ท่องเที่ยวใหม่ทดแทนหรือคืนค่าใช้จ่ายส่วนนั้นๆให้ท่านทดแทน