บริษัท ไอเครซี ฮอลิเดย์ จำกัด I CRAZY HOLIDAY CO.,LTD.
688/30 ถนนศรีนครินทร์ แขวงหนองบอน เขตประเวศ กรุงเทพฯ 10250
เลขประจำตัวผู้เสียภาษี 0135560009856 ใบอนุญาตประกอบธุรกิจนำเที่ยว เลขที่ 11/11749
Tel: 096-1216565, 061-6519624, 095-7025274, 085-8120721

四川航空 SICHUAN AIRLINES

FLIGHT : 3U3938	FLIGHT : 3U3937
BKK 01.10 → TFU 05.10	TFU 21.50 → BKK 00.10+1
ขาไป	ขากลับ

วันที่	รายการ	อาหาร			โรงแรม
		เช้า	กลางวัน	เย็น	
1	ท่าอากาศยานสุวรรณภูมิ (นัดพบเวลา 21.30 น.)	✕	✕	✕	
2	ท่าอากาศยานเฉิงตูเทียนฟู่ BKK - TFU 3U3938 (01.10 - 05.10) เมืองเฉิงตู - เมืองต้าจู๋ - ผาหินแกะสลักต้าจู๋(รวมบริการรถกอล์ฟ) - เมืองฉงชิ่ง - จุดชมวิวถงหยวน	🍽	🍽	🍽	HOLIDAY INN EXPRESS HOTEL หรือเทียบเท่า ระดับ 4 ดาว
3	ถนนต้นแป๊ะก๊วย - ตึกขุยซิง - จัตุรัสมหาศาลาประชาคม พิพิธภัณฑ์ศิลปะฉงชิ่ง - ถนนคนเดินเจี่ยฟ่างเป่ย - หงหยาต้ง OPTION เสริม : ล่องเรือแม่น้ำแยงซีเกียงและแม่น้ำเจียหลิง ชมวิวเมืองฉงชิ่งยามค่ำคืน ราคาท่านละ 300 หยวน	🍽	✕	✕	HOLIDAY INN EXPRESS HOTEL หรือเทียบเท่า ระดับ 4 ดาว
4	เมืองเฉิงตู - ถนนคนเดินซอยกว้างซอยแคบ - เมืองตูเจียงเยี่ยน จัตุรัสหย่างเทียนวู่ - รูปปั้นแพนด้าเซลฟี่ - เมืองโบราณกว้านเซี่ยน สะพานหนานเฉียว - BLUE TEAR(หยดน้ำตาสีน้ำเงิน)	🍽	🍽	✕	LAVANDA HOTEL หรือเทียบเท่า ระดับ 4 ดาว
5	ภูเขาสี่ดรุณี - อุทยานซวงเฉียวโกว(รวมบริการรถบัสอุทยาน) เมืองเฉิงตู	🍽	🍽	🍽	HOLIDAY INN EXPRESS HOTEL หรือเทียบเท่า ระดับ 4 ดาว
6	วัดต้าฉือ - ถนนคนเดินชุนซีลู่ - แพนด้ายักษ์ปั้นตึกIFS ถนนคนเดินไท่กู่หลี่ ท่าอากาศยานเฉิงตูเทียนฟู่ - ท่าอากาศยานสุวรรณภูมิ TFU - BKK 3U3937 (21.50 - 00.10+1)	🍽	🍽 เป็ดปักกิ่ง	✕	

โปรแกรมอาจมีการสลับวันหรือเปลี่ยนแปลงไปตามความเหมาะสม ทั้งนี้ทางบริษัทจะคำนึงถึงประโยชน์และความปลอดภัยของทุกท่านเป็นหลักสำคัญ

อัตราค่าบริการและเงื่อนไขรายการท่องเที่ยว

FEEL GOOD AMAZING CHINA เฉิงตู ฉงชิ่ง ต้าจู๋ ภูเขาสี่ดรุณี 6 วัน 4 คืน (3U)				
วันเดินทาง	ราคาทัวร์ผู้ใหญ่ พักห้องละ 2-3 ท่าน	ราคาทัวร์เด็ก อายุ 2-18 ปี มีเตียง	ราคาทัวร์ ไม่รวมตั๋ว เครื่องบิน	ราคา ห้องพัก เดี่ยว
เดือนตุลาคม 2569				
09 – 14 ตุลาคม 2569 (วันนวมินทรมหาราช)	23,888	23,888	13,999	5,000
11 – 16 ตุลาคม 2569 (วันนวมินทรมหาราช)	23,888	23,888	13,999	5,000
12 – 17 ตุลาคม 2569 (วันนวมินทรมหาราช)	23,888	23,888	13,999	5,000
14 – 19 ตุลาคม 2569	23,888	23,888	13,999	5,000
16 – 21 ตุลาคม 2569	23,888	23,888	13,999	5,000
18 – 23 ตุลาคม 2569 (วันปิยมหาราช)	23,888	23,888	13,999	5,000
19 – 24 ตุลาคม 2569 (วันปิยมหาราช)	24,888	24,888	13,999	5,000
21 – 26 ตุลาคม 2569 (วันปิยมหาราช)	24,888	24,888	13,999	5,000
23 – 28 ตุลาคม 2569 (วันปิยมหาราช)	23,888	23,888	13,999	5,000

25 – 30 ตุลาคม 2569 (วันปิยมหาราช)	23,888	23,888	13,999	5,000
26 – 31 ตุลาคม 2569	23,888	23,888	13,999	5,000
28 ตุลาคม – 02 พฤศจิกายน 2569	23,888	23,888	13,999	5,000
30 ตุลาคม – 04 พฤศจิกายน 2569	23,888	23,888	13,999	5,000
เดือนพฤศจิกายน 2569				
01 – 06 พฤศจิกายน 2569	22,888	22,888	12,500	4,500
02 – 07 พฤศจิกายน 2569	22,888	22,888	12,500	4,500
04 – 09 พฤศจิกายน 2569	23,888	23,888	12,500	4,500
06 – 11 พฤศจิกายน 2569	23,888	23,888	12,500	4,500
08 – 13 พฤศจิกายน 2569	18,888	18,888	12,500	4,500
09 – 14 พฤศจิกายน 2569	18,888	18,888	12,500	4,500
11 – 16 พฤศจิกายน 2569	19,888	19,888	12,500	4,500
13 – 18 พฤศจิกายน 2569	19,888	19,888	12,500	4,500
15 – 20 พฤศจิกายน 2569	18,888	18,888	12,500	4,500
16 – 21 พฤศจิกายน 2569	17,888	17,888	12,500	4,500
18 – 23 พฤศจิกายน 2569	19,888	19,888	12,500	4,500
20 – 25 พฤศจิกายน 2569	19,888	19,888	12,500	4,500

22 – 27 พฤศจิกายน 2569	18,888	18,888	12,500	4,500
23 – 28 พฤศจิกายน 2569	18,888	18,888	12,500	4,500
25 – 30 พฤศจิกายน 2569	19,888	19,888	12,500	4,500
27 พฤศจิกายน – 02 ธันวาคม 2569	19,888	19,888	12,500	4,500
29 พฤศจิกายน – 04 ธันวาคม 2569	18,888	18,888	12,500	4,500
30 พฤศจิกายน – 05 ธันวาคม 2569 (วันพ่อแห่งชาติ)	18,888	18,888	12,500	4,500
เดือนธันวาคม 2569				
02 – 07 ธันวาคม 2569 (วันพ่อแห่งชาติ)	23,888	23,888	12,500	4,500
04 – 09 ธันวาคม 2569 (วันพ่อแห่งชาติ)	23,888	23,888	12,500	4,500
06 – 11 ธันวาคม 2569 (วันรัฐธรรมนูญ)	19,888	19,888	12,500	4,500
07 – 12 ธันวาคม 2569 (วันรัฐธรรมนูญ)	19,888	19,888	12,500	4,500
09 – 14 ธันวาคม 2569 (วันรัฐธรรมนูญ)	20,888	20,888	12,500	4,500
11 – 16 ธันวาคม 2569	19,888	19,888	12,500	4,500
13 – 18 ธันวาคม 2569	18,888	18,888	12,500	4,500
14 – 19 ธันวาคม 2569	18,888	18,888	12,500	4,500

16 – 21 ธันวาคม 2569	19,888	19,888	12,500	4,500
18 – 23 ธันวาคม 2569	19,888	19,888	12,500	4,500
20 – 25 ธันวาคม 2569	18,888	18,888	12,500	4,500
21 – 26 ธันวาคม 2569	18,888	18,888	12,500	4,500
23 – 28 ธันวาคม 2569	20,888	20,888	12,500	4,500
25 – 30 ธันวาคม 2569	19,888	19,888	12,500	4,500
27 ธันวาคม 2569 – 1 มกราคม 2670 (วันปีใหม่)	24,888	24,888	14,500	4,500
28 ธันวาคม 2569 – 2 มกราคม 2670 (วันปีใหม่)	25,888	25,888	14,500	5,500
30 ธันวาคม 2569 – 4 มกราคม 2670 (วันปีใหม่)	25,888	25,888	14,500	5,500

อัตรานี้ ❌ ยังไม่รวม ค่าทิป มัคคุเทศก์ท้องถิ่น, พนักงานขับรถ
ท่านละ 2,000 บาท/ทริป/ลูกทัวร์ 1 ท่าน
ค่าทิปหัวหน้าทัวร์ ท่านสามารถพิจารณาตามความพึงพอใจ

ราคาสำหรับเด็ก INFANT อายุไม่เกิน 2 ปี นับอายุ ณ วันที่เดินทางกลับ
ท่านละ 6,900 บาท อัตรานี้รวมรายการทัวร์ และ ตั๋วเครื่องบินแล้ว

โปรดอ่านอย่างละเอียด

- เนื่องจากห้องพักของโรงแรมในประเทศจีนนั้นมีห้องพักประเภทDOUBLE BED (DBL) ค่อนข้างจำกัด หากลูกค้ามีความประสงค์จะพักห้องประเภทนี้กรุณาแจ้งเจ้าหน้าที่ล่วงหน้าก่อนทำการจองเท่านั้น
- บริษัทฯ จะยึดประเภทห้องพักตามใบจองจากบริษัทเอเจนซี่ที่ท่านทำการจองทัวร์มาเท่านั้น หากมีการปรับเปลี่ยนห้องพักในระยะเวลาใกล้วันเดินทาง บริษัทฯ ขอสงวนสิทธิ์ในการเปลี่ยนแปลงประเภทห้องพัก หรืออาจมีการเรียกเก็บค่าใช้จ่ายเพิ่มเติม
- ราคาทัวร์นี้เป็นราคาพิเศษภายใต้เงื่อนไขของรายการท่องเที่ยวที่กำหนดไว้ โดยผู้เดินทางทุกท่านต้องให้ความร่วมมือในการเข้าชมร้านค้าของทางรัฐบาล ตามที่ระบุในโปรแกรมทัวร์ สำหรับผู้ถือ **หนังสือเดินทางต่างชาติ)Non-Thai Passport) บริษัทฯ ขอสงวนสิทธิ์เรียกเก็บค่าใช้จ่ายเพิ่มเติม 2,000 บาทต่อท่าน** ตามเงื่อนไขด้านราคาของรายการทัวร์และผู้ให้บริการในต่างประเทศ ทั้งนี้ผู้เดินทางไม่สามารถปฏิเสธหรือขอยกเว้นค่าใช้จ่ายส่วนดังกล่าวได้
- **จองทัวร์พร้อมชำระเงินมัดจำ ท่านละ 10,000 บาท ต่อคน วันหยุดยาว / 15,000 บาท ต่อคน ส่วนที่เหลือชำระทันทีก่อนการเดินทางไม่น้อยกว่า 31 วัน มิฉะนั้นถือว่าท่านยกเลิกการเดินทางโดยอัตโนมัติ (ช่วงวันหยุดยาวหรือวันหยุดเทศกาล ควรชำระก่อนเดินทางไม่น้อยกว่า 35 วัน(และโปรแกรมทัวร์ราคาพิเศษต้องชำระค่าทัวร์เต็มจำนวน 100% เท่านั้น**
- โรงแรมที่ระบุในรายการทัวร์เป็นเพียงโรงแรมที่นำเสนอเบื้องต้นเท่านั้น ซึ่งอาจมีการเปลี่ยนแปลง แต่โรงแรมที่เข้าพักจะเป็นระดับเดียวกันตามมาตรฐานโรงแรมประเทศจีน
- ท่านที่ต้องออกบัตรโดยสารภายในประเทศ) ตั๋วเครื่องบิน, รถทัวร์, รถไฟ (กรุณาสอบถามเจ้าหน้าที่ทุกครั้งก่อนทำการออกบัตรโดยสาร เนื่องจากสายการบินอาจมีการปรับเปลี่ยนไฟลต์หรือเวลาบินโดยไม่แจ้งล่วงหน้า การแนะนำจากเจ้าหน้าที่เป็นเพียงคำแนะนำเบื้องต้นเท่านั้น
- โปรแกรมที่มีการเดินทางด้วยรถไฟความเร็วสูง อาจมีการสลับปรับเปลี่ยนสถานีต้นทางหรือปลายทาง หากตั๋วรถไฟรอบที่ระบุในโปรแกรมเต็มหรือไม่สามารถจองได้ กรณีเปลี่ยนแปลงผู้เดินทางจะต้องทำการออกตั๋วใหม่เท่านั้น ไม่สามารถเปลี่ยนชื่อผู้เดินทางได้ทุกกรณี
- หากเป็นเที่ยวบินแบบเหมาลำ (Charter Flight) กรณียกเลิกการเดินทาง ไม่สามารถคืนค่าตั๋วเครื่องบินได้ทุกกรณี

- โปรแกรมทัวร์ไม่รวมค่าวีซ่า บริษัทฯขอสงวนสิทธิ์ไม่คืนค่าวีซ่าทุกกรณี เนื่องจากรัฐบาลไทย-จีนประกาศยกเลิกวีซ่า(ตั้งแต่01 มี.ค. 67เป็นต้นไป)หากมีการเปลี่ยนแปลงจะยึดตามเงื่อนไขท้ายรายการ
- **ข้อความสำคัญ !พาสปอร์ตต้องมีอายุการใช้งาน ไม่ต่ำกว่า 6 เดือน นับจากวันที่เดินทางกลับเข้าประเทศไทย และมีหน้าว่างสำหรับลงตราประทับวีซ่า รวมทั้งประทับตราเข้า-ออกประเทศ อย่างน้อย 2 หน้าเต็ม และบริษัทฯ รับเฉพาะผู้มีจุดประสงค์เดินทางเพื่อท่องเที่ยวเท่านั้น บริษัทฯ จะไม่รับผิดชอบหากหนังสือเดินทางมีอายุน้อยกว่า 6 เดือน และทำให้ไม่สามารถเดินทางได้**
- **ในกรณีเด็กอายุต่ำกว่า 6 ปี เดินทางพร้อมญาติโดยไม่มีบิดาหรือมารดา ต้องใช้สูติบัตรตัวจริงติดตัวไปด้วย และสำหรับผู้เดินทางที่มีอายุต่ำกว่า 18 ปี และไม่ได้เดินทางกับบิดาหรือมารดา ต้องมีหนังสือยินยอมให้บุตรเดินทางไปต่างประเทศจากบิดาหรือมารดา ที่ออกให้โดยสำนักงานเขตหรือที่ว่าการอำเภอเท่านั้น โดยให้นำติดตัวไปด้วย)**

วันแรก	ท่าอากาศยานนานาชาติสุวรรณภูมิ	(-/-/-)

21.30 น. คณะพร้อมกันที่ **ท่าอากาศยานนานาชาติสุวรรณภูมิ อาคารผู้โดยสารขาออกระหว่างประเทศ ชั้น 4** เคาน์เตอร์สายการบิน **Sichuan Airlines (3U)** 四川航空 SICHUAN AIRLINES เจ้าหน้าที่ให้การต้อนรับและอำนวยความสะดวกในการเช็กอิน (กระเป๋าสัมภาระโหลดใต้ท้องเครื่องท่านละ 1 ใบ น้ำหนักไม่เกิน 23 กิโลกรัม และถือขึ้นเครื่องได้ 1 ใบ น้ำหนักไม่เกิน 7 กิโลกรัม)

วันที่สอง	ท่าอากาศยานนานาชาติเฉิงตูเทียนฟู่ – เมืองเฉิงตู – เมืองต้าจู๋ – ผาหินแกะสลักต้าจู๋ (รวมบริการรถกอล์ฟ) – เมืองฉงชิ่ง – จุดชมวิวถงหยวน	(เช้า/กลางวัน/เย็น)

01.10 น. ออกเดินทางสู่ **นครเฉิงตู** ประเทศจีน โดยสายการบิน **Sichuan Airlines** เที่ยวบินที่ **3U3938** **มีบริการอาหารบนเครื่องบิน (รูปแบบอาหารอาจปรับเปลี่ยนเป็นอาหารร้อน หรือ Snack Box ตามความเหมาะสมและข้อกำหนดของสายการบินโดยไม่อาจแจ้งให้ทราบล่วงหน้า)**

05.10 น. เดินทางถึง **ท่าอากาศยานนานาชาติเฉิงตูเทียนฟู่** (เวลาท้องถิ่นเร็วกว่าประเทศไทย 1 ชั่วโมง เพื่อสะดวกในการนัดหมายกรุณาปรับเวลาให้ตรงกับเวลาท้องถิ่น)...หลังผ่านพิธีการตรวจคนเข้าเมืองแล้ว ยินดีต้อนรับท่านสู่ **เมืองเฉิงตู** เมืองหลวงของมณฑลเสฉวน หนึ่งในเมืองที่มีประชากรมากที่สุดของจีน เมืองที่รายล้อมด้วยเทือกเขาจนได้รับสมญานามว่าดินแดนแห่งความอุดมสมบูรณ์...หลังรับกระเป๋าสัมภาระเรียบร้อยแล้วนำท่านเดินทางสู่ **เมืองต้าจู๋** (ใช้เวลาเดินทางประมาณ 3 ชั่วโมง) เมืองประวัติศาสตร์ทางตะวันตกของนครฉงชิ่ง โดดเด่นด้วยบรรยากาศเมืองเก่าอันเรียบง่าย ผสมผสานเสน่ห์วัฒนธรรมจีนดั้งเดิมและวิถีชีวิตท้องถิ่นที่ยังคงเอกลักษณ์ เป็นเมืองที่ได้รับการพัฒนาให้เป็นแหล่งท่องเที่ยวทางวัฒนธรรมสำคัญของฉงชิ่ง

เช้า **รับประทานอาหารเช้า ณ ภัตตาคาร (1)**

นำท่านเดินทางสู่ผา **หินแกะสลักต้าจู๋** หรือชื่อ ผาหินแกะสลักเป่าติ่งซาน ที่สุดแห่งงานศิลปะบนหน้าผาของจีนมีอายุกว่า 800 ปี สะท้อนถึงจุดสูงสุดของศิลปะการแกะสลักหินในยุคราชวงศ์ถังและราชวงศ์ซ่ง ได้รับการขึ้นทะเบียนเป็นมรดกโลกทางวัฒนธรรมในปี ค.ศ. 1999 ที่นี้ยังเป็นบันทึกทางประวัติศาสตร์และสังคมที่สำคัญที่สุดแห่งหนึ่งของจีน เนื่องจากเป็นการหลอมรวมปรัชญาทางศาสนาพุทธ เต๋า และลัทธิขงจื๊อเข้าด้วยกันอย่างลงตัวผ่านผลงานกว่า 50,000 ชิ้น ซึ่งกระจายตัวอยู่ในถ้ำและหน้าผากว่า 75 แห่ง โดยจุดที่สำคัญที่สุดคือภูเขาเป่าติ่งซาน ซึ่งเป็น

กลุ่มประติมากรรมหินที่ใหญ่และมีสภาพที่สมบูรณ์ ผลงานชิ้นเอก เช่น พระพุทธไสยาสน์ ขนาดความยาวกว่า 31 เมตร ภาพแกะสลักวงล้อแห่งสังสารวัฏ และชุดประติมากรรม พระโพธิสัตว์กวนอิมพันมือ แสดงให้เห็นถึงเทคนิคการรักษาสภาพงานหินที่ผ่านกาลเวลานับร้อยปีมาได้โดย

กลางวัน **🍽 รับประทานอาหารกลางวัน ณ ภัตตาคาร (2)**

บ่าย ได้เวลาอันสมควร นำท่านเดินทางกลับสู่ **มหานครฉงชิ่ง** (ใช้เวลาเดินทางประมาณ 2-3 ชั่วโมง) นำท่านเดินทางสู่ **จุดชมวิวถงหยวน** หรือที่รู้จักกันในชื่อ แสงแห่งถงหยวน ตั้งอยู่ในเขตหนานอาน เป็นระเบียงชมวิวเมืองลอยฟ้าทรงวงกลมสีแดงสดที่ออกแบบมาอย่างโมเดิร์นและยื่นออกไปเพื่อรับวิวแบบ 270 องศา โดดเด่นด้วยทัศนียภาพที่สามารถมองเห็นความมหัศจรรย์ของเมืองสามมิติได้อย่างชัดเจน ที่นี่ถือเป็นแลนด์มาร์กใหม่สไตล์ไซเบอร์พังก์ที่เหมาะอย่างยิ่งสำหรับการเดินทางมาในช่วงยามเย็นเพื่อชมพระอาทิตย์ตกและแสงสีเสียงยามค่ำคืน

เย็น **รับประทานอาหารเย็น ณ ภัตตาคาร (3)**

ที่พัก **HOLIDAY INN EXPRESS HOTEL หรือเทียบเท่า ระดับ 4 ดาว**

วันที่สาม **ถนนต้นแป๊ะก๊วย – ตึกขุยซิง – จัตุรัสมหาศาลาประชาคม – พิพิธภัณฑ์ศิลปะฉงชิ่ง ถนนคนเดินเจี่ยฟ่างเป่ย – หงหยาต้ง** **(เช้า/-/-)**

OPTION เสริม : ล่องเรือแม่น้ำแยงซีเกียงและแม่น้ำเจียหลิงชมวิวเมืองฉงชิ่งยามค่ำคืน และทานเมนูพิเศษสุกี้หมาล่า ราคาท่านละ 380 หยวน

เช้า **รับประทานอาหารเช้า ณ ห้องอาหารของโรงแรม (4)**

นำท่านชม **ถนนต้นแป๊ะก๊วย** ย่านเมืองเก่าอันมีเสน่ห์ของนครฉงชิ่ง สัมผัสบรรยากาศที่อบอุ่นโรแมนติก กับการชม ต้นแป๊ะก๊วยสีเหลืองทอง ที่แต่งแต้มสีสันตลอดเส้นทาง เหมาะสำหรับเดินเล่นและถ่ายภาพเก็บบรรยากาศความงดงามของเมืองฉงชิ่งในช่วงฤดูใบไม้เปลี่ยนสี

หมายเหตุ : การชมใบแป๊ะก๊วยเป็นปรากฏการณ์ตามธรรมชาติ โดยทั่วไปช่วงเดือน ตุลาคม–พฤศจิกายน เป็นช่วงที่มีโอกาสชมใบแป๊ะก๊วยเปลี่ยนสี ทั้งนี้สีของใบ ปริมาณใบ และช่วงเวลาที่ใบไม้เปลี่ยนสีหรือร่วงหล่นอาจแตกต่างกันในแต่ละปี ไม่สามารถกำหนดระยะเวลาที่แน่นอนได้ ขึ้นอยู่กับสภาพอากาศและปัจจัยทางธรรมชาติเป็นสำคัญ

กรณีสภาพใบแป๊ะก๊วยไม่อยู่ในช่วงที่สวยงามหรือไม่เหมาะสมต่อการชม บริษัทฯ ขอสงวนสิทธิ์ในการ ปรับเปลี่ยนสถานที่หรือจุดชมใบแป๊ะก๊วยเป็นถนนโบราณหรือสถานที่ท่องเที่ยวอื่นที่เหมาะสม โดยไม่ต้องแจ้งให้ทราบล่วงหน้า ทั้งนี้เพื่อให้การเดินทางเป็นไปอย่างเหมาะสมและเกิดประโยชน์สูงสุดแก่ผู้เดินทาง

นำท่านเดินทางสู่ **ตึกขุยซิง** เป็นแลนด์มาร์กที่สะท้อนฉายา "เมือง 3 มิติ" ได้อย่างชัดเจน โดยมีเอกลักษณ์คือความซับซ้อนของระดับชั้นที่ทางเข้าหลักของอาคารตั้งอยู่บนชั้น 10 ในขณะที่บริเวณด้านหลังอาคารกลับเป็นระดับพื้นดินปกติ นอกจากนี้บริเวณรอบตึกยังมีทางเดินลอยฟ้าที่เชื่อมต่อกับพื้นที่ต่างๆ ทำให้ผู้คนสามารถเดินออกจากชั้นหนึ่งแล้วพบกับถนนอีกเส้นที่อยู่ในระดับความสูงที่แตกต่างกันได้อย่างน่าประหลาดใจ ทำให้ตึกนี้กลายเป็นจุดเช็กอินยอดนิยม

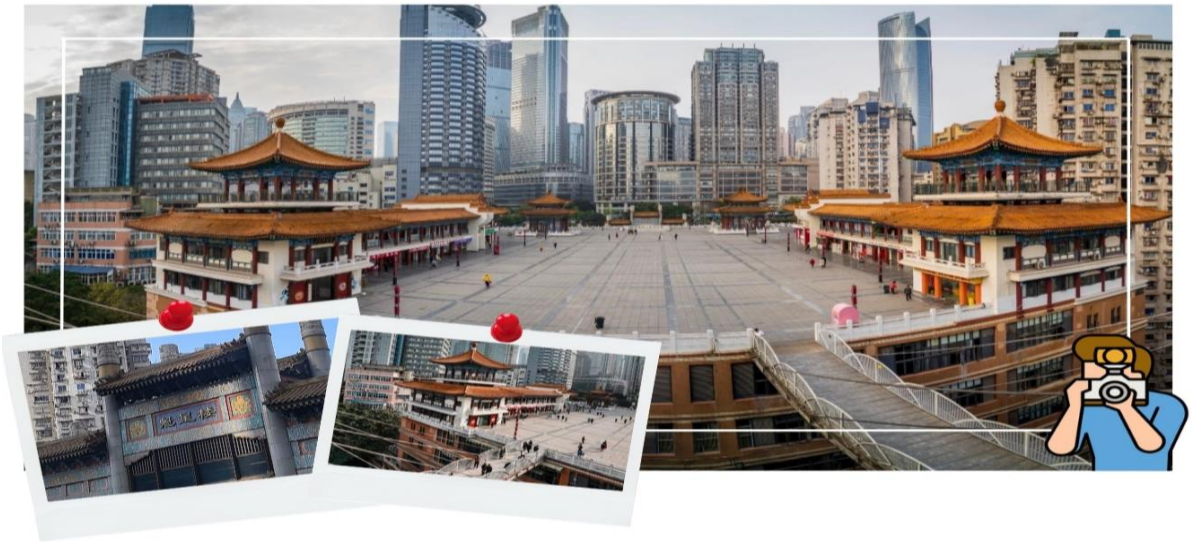

******* อิสระรับประทานอาหารกลางวันตามอัธยาศัย *******

บ่าย นำท่านเดินทางสู่ **จัตุรัสมหาศาลาประชาคม** หรือที่ชาวจีนเรียกว่าต้าลี่ถัง เป็นหนึ่งในสิ่งปลูกสร้างทางวัฒนธรรมและประวัติศาสตร์ที่สำคัญของเมือง ตัวอาคารหลักโดดเด่นด้วยหลังคาโดมทรงกลมขนาดใหญ่ ที่สร้างขึ้นโดยได้รับแรงบันดาลใจมาจาก หอฟ้าเทียนถัน ในกรุงปักกิ่ง ผสมผสานศิลปะราชวงศ์หมิงและชิงเข้ากับโครงสร้างแบบตะวันตกอย่างลงตัว ที่นี่ยังใช้เป็นสถานที่จัดประชุมทางการเมืองที่สำคัญและการแสดงระดับชาติ ด้านหน้าเป็นจุดพักผ่อนยอดนิยมของชาวเมืองฉงชิ่งนับพันคนที่มารวมตัวกันเต้นรำ ร้องเพลง และทำกิจกรรมร่วมกัน

นำท่านเดินทางสู่ **พิพิธภัณฑ์ศิลปะฉงชิ่ง** เป็นหนึ่งในพื้นที่จัดแสดงงานศิลปะร่วมสมัยที่สำคัญของเมือง ตั้งอยู่ในเขตหยูจง ใจกลางนครฉงชิ่ง โดดเด่นด้วยสถาปัตยกรรมอาคารสีแดงสลับดำที่เรียงซ้อนกันอย่างเป็นเอกลักษณ์ คล้ายแท่ง “ตะเกียบ” ขนาดใหญ่จนกลายเป็นแลนด์มาร์กทางศิลปะที่สะดุดตาในเมืองใหญ่แห่งนี้ ภายในจัดแสดงผลงานศิลปะหลากหลายแขนง ทั้งจิตรกรรมจีนดั้งเดิม ภาพวาดสมัยใหม่ ประติมากรรมขนาดเล็ก ไปจนถึงนิทรรศการศิลปะร่วมสมัยจาก

ศิลปินทั้งในและต่างประเทศ โดยมีการหมุนเวียนนิทรรศการอย่างต่อเนื่อง ทำให้ผู้มาเยือนได้สัมผัสมุมมองทางศิลปะที่หลากหลายและทันสมัยอยู่เสมอ

นำท่านเดินทางสู่ **ถนนคนเดินเจี่ยฟ่างเป่ย** ศูนย์การค้าชื่อดังใจกลางเมืองรายล้อมด้วยตึกสูง ห้างสรรพสินค้าชั้นนำ และร้านค้าท้องถิ่น จุดไฮไลต์อยู่ที่ อนุสาวรีย์เจี่ยฟางเป่ย หอนาฬิกากลางลานซึ่งถือเป็นสัญลักษณ์สำคัญของเมือง ในช่วงค่ำบรรยากาศจะคึกคักยิ่งขึ้น เต็มไปด้วยแสงสีจากป้ายไฟ และกลิ่นหอมของร้านอาหารริมทางสไตล์ฉงชิ่งต้อนรับนักท่องเที่ยวตลอดคืน

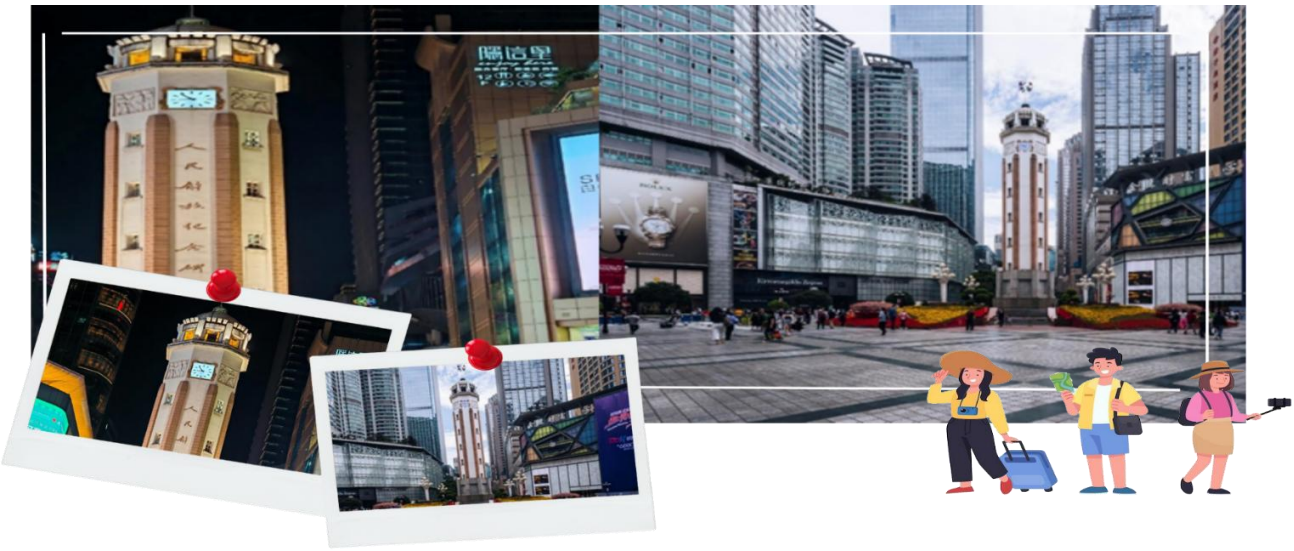

******* อิสระรับประทานอาหารเย็นตามอัธยาศัย ณ ถนนคนเดินเจี่ยฟ่างเป่ย *******

นำท่านเดินทางสู่ **หงหยาตัง** ศูนย์การค้าขนาดใหญ่ริมแม่น้ำเจียหลิง แลนด์มาร์กชื่อดังของเมืองฉงชิ่ง ซึ่งผสมผสานกลิ่นอายสถาปัตยกรรมเมืองโบราณเข้ากับดีไซน์ร่วมสมัยได้อย่างลงตัว ตัวอาคารสูงลดหลั่นตามหน้าผา 11 ชั้น และส่องแสงไฟระยิบระยับในยามค่ำคืน ราวกับฉากในภาพยนตร์แอนิเมชันชื่อดัง “Spirited Away” ของ Studio Ghibli ภายในเต็มไปด้วยร้านอาหารท้องถิ่น คาเฟ ของฝาก และมุมถ่ายรูปยอดนิยม ทั้งวิวแม่น้ำเจียหลิง สะพานข้ามเมือง และโคมไฟสีแดงที่ประดับอย่างสวยงามในยามค่ำคืน

เลือกซื้อ OPTION เสริม: ล่องเรือแม่น้ำแยงซีเกียงและแม่น้ำเจียหลิงชมวิวเมืองฉงชิ่งยามค่ำคืนและทานเมนูพิเศษสุกี้หมาล่า ราคาท่านละ 380 หยวน

ล่องเรือสำราญสุดหรูชมทัศนียภาพยามค่ำคืนอันเป็นเอกลักษณ์และขึ้นชื่อที่สุดของเมืองฉงชิ่ง เพลิดเพลินกับลมเย็นบนดาดฟ้าเรือ ชมความงดงามของตึกสูงระฟ้า ลานเลเซอร์ และสะพานข้ามแม่น้ำดีไซน์ล้ำสมัย ที่พร้อมใจกันเปิดไฟแสงสีประดับประดาอย่างวิจิตรตระการตา จนได้รับการขนานนามว่าเป็นเมืองที่ไม่เคยหลับใหล+รับประทานอาหารเมนูพิเศษสุกี้หมาล่าฉงชิ่ง

หมายเหตุ : ราคาทัวร์นี้ยังไม่รวมค่าบริการOPTIONเสริม บริษัทขอสงวนสิทธิ์ออกเดินทางตั้งแต่ 8 ท่านขึ้นไป และขอความร่วมมือซื้อOPTIONเสริม ผ่านไกด์หรือหัวหน้าทัวร์เท่านั้น เพื่อความสะดวกในการจัดการ และความปลอดภัยของทุกท่าน หากมีการซื้อOPTIONนอกเหนือจากที่กำหนด ทางบริษัทขอเรียนว่าอาจไม่สามารถรับผิดชอบในกรณีที่เกิดอุบัติเหตุหรือเหตุการณ์อื่นๆ ที่อยู่นอกเหนือข้อตกลงได้

ที่พัก **HOLIDAY INN EXPRESS HOTEL หรือเทียบเท่า ระดับ 4 ดาว**

วันที่สี่	**เฉิงตู – ถนนคนเดินซอยกว้างซอยแคบ – เมืองตูเจียงเยี่ยน – จัตุรัสหย่างเทียนวู่ – รูปปั้นแพนด้าเซลฟี เมืองโบราณกว้านเซี่ยน – สะพานหนานเฉียว – BLUE TEAR (หยดน้ำตาสีน้ำเงิน)**
	(เช้า/กลางวัน/-)

เช้า **รับประทานอาหารเช้า ณ ห้องอาหารของโรงแรม (5)**

นำท่านเดินทางสู่ **เมืองเฉิงตู** (ใช้เวลาเดินทางประมาณ 4 ชั่วโมง) จากนั้นนำท่านเดินทางสู่ **ถนนคนเดินซอยกว้างซอยแคบ** ย่านท่องเที่ยวสำคัญที่สะท้อนเสน่ห์ของสถาปัตยกรรมสมัยราชวงศ์ชิง ผสานกับบรรยากาศสมัยใหม่ได้อย่างลงตัว ภายในประกอบด้วยซอยโบราณที่ยังคง

ได้รับการอนุรักษ์อย่างดี ได้แก่ ซอยกว้าง ซอยแคบ และซอยบ่อน้ำ ซึ่งได้รับการประกาศให้เป็นเขตอนุรักษ์ทางวัฒนธรรมและประวัติศาสตร์ของเมืองเฉิงตู ที่นี่เต็มไปด้วยคาเฟ และร้านอาหารท้องถิ่น ให้ท่านได้อิสระเดินเล่น ถ่ายภาพ และสัมผัสวิถีชีวิตของเมืองเก่า

กลางวัน **🍽 รับประทานอาหารกลางวัน ณ ภัตตาคาร (6)**

บ่าย นำท่านเดินทางสู่**เมืองตูเจียงเยี่ยน**(ใช้เวลาเดินทางประมาณ 2 ชั่วโมง)เมืองประวัติศาสตร์สำคัญมีชื่อเสียงจากระบบชลประทานตูเจียงเยี่ยนมีอายุกว่า 2,200 ปี ซึ่งยังคงใช้งานในปัจจุบัน นำท่านเดินทางสู่ **จัตุรัสหย่างเทียนวู่** ตั้งอยู่ใจกลางเมืองตูเจียงเยี่ยนแลนด์มาร์กร่วมสมัยที่รวมเอาศิลปะ สถานที่พักผ่อนเข้าไว้ด้วยกันอย่างลงตัว ไฮไลต์ที่มาแล้วไม่ควรพลาด!! ถ่ายรูปสุดน่ารักกับ **รูปปั้นแพนด้าเซลฟี่** รูปปั้นแพนด้ายักษ์กำลังนอนถ่ายเซลฟี่ ถือโทรศัพท์ตามท่าทางของมนุษย์อย่างน่ารัก โครงสร้างทำจากสแตนเลสเคลือบสี มีขนาดความยาวกว่า 26 เมตร สูงประมาณ 12 เมตร หนักราว 130 ตัน สีสันสดใสและวัสดุคุณภาพสูง ทำให้ดูเหมือนแพนด้าจริง

นำท่านเดินทางสู่ **เมืองโบราณกว้านเซี่ยน** ย่านเมืองเก่าแก่ที่มีเสน่ห์ตั้งอยู่ริมแม่น้ำหมินเจียง โดยเป็นพื้นที่ที่สะท้อนถึงประวัติศาสตร์และวิถีชีวิตของชาวเสฉวนมากว่า 2,000 ปี ภายในย่านเมืองเก่าโดดเด่นด้วยสถาปัตยกรรมจีนดั้งเดิมที่ชวนให้นึกถึงบรรยากาศในภาพยนตร์ย้อนยุค เต็มไปด้วยอาคารไม้โบราณ ถนนสายเล็กๆ ที่คึกคักไปด้วยร้านน้ำชา ร้านอาหารท้องถิ่น และร้านขายของที่ระลึกให้นักท่องเที่ยวได้เดินชมและสัมผัสวัฒนธรรมพื้นถิ่นอย่างใกล้ชิด

นำท่านเดินทางสู่ **สะพานหนานเฉียว** สะพานโบราณอันเป็นสัญลักษณ์ของเมืองตูเจียงเยี่ยน โดดเด่นด้วยสถาปัตยกรรมจีนแบบดั้งเดิมที่งดงาม โดยเฉพาะในช่วงค่ำคืนที่แสงไฟประดับสะพานสะท้อนลงสู่ผืนน้ำจนเกิดปรากฏการณ์ **BLUE TEAR** หรือ **หยดน้ำตาสีน้ำเงิน** ภาพเงาสะท้อนสีฟ้าสดใสที่ดูราวกับสายน้ำเรืองแสง สร้างบรรยากาศโรแมนติกและสวยงาม จนกลายเป็นหนึ่งในจุดเช็กอินและจุดถ่ายภาพยอดนิยมของเมืองตูเจียงเยี่ยน

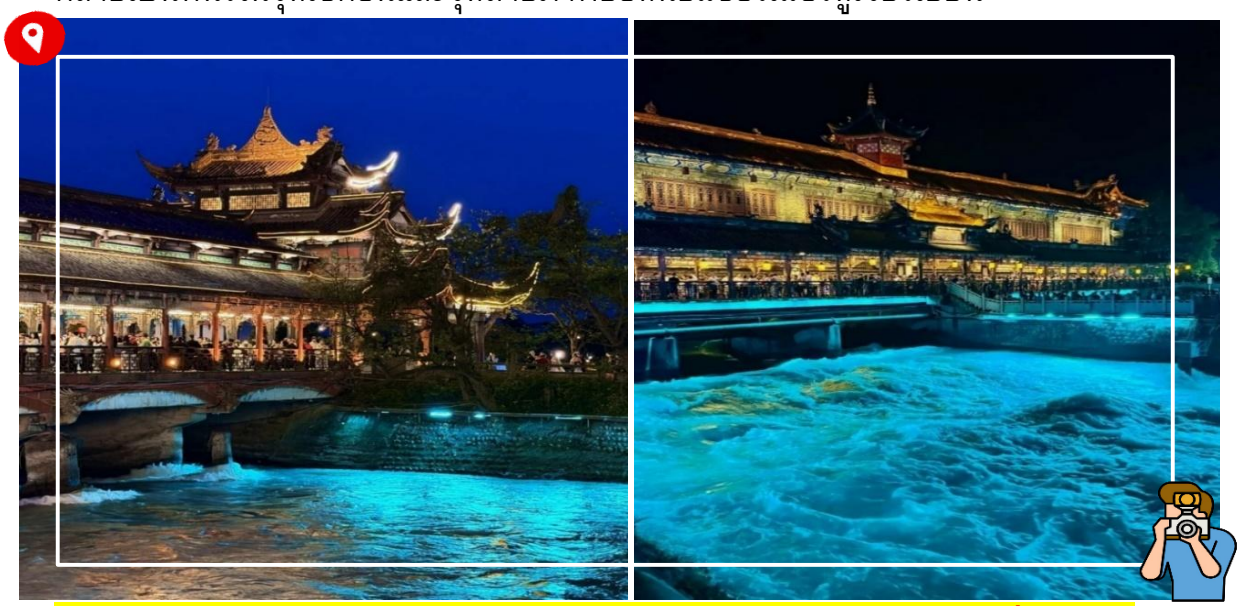

******* อิสระรับประทานอาหารเย็นตามอัธยาศัย ณ เมืองโบราณกว้านเซี่ยน *******

ที่พัก **LAVANDA HOTEL หรือเทียบเท่า ระดับ 4 ดาว**

วันที่ห้า	ภูเขาสี่ดรุณี – อุทยานซวงเฉียวโกว **(รวมบริการรถบัสอุทยาน)** – เมืองเฉิงตู (เช้า/กลางวัน/เย็น)

เช้า **รับประทานอาหารเช้า ณ ภัตตาคาร (7)**

นำท่านเดินทางสู่ **ภูเขาสี่ดรุณี หรือ ซื่อกู่เหนียงซาน** (ใช้เวลาเดินทางประมาณ 4 ชั่วโมง) หนึ่งในแหล่งท่องเที่ยวทางธรรมชาติที่งดงามของมณฑลเสฉวน ตั้งอยู่ในอำเภอเสี่ยวจิ้น ได้รับขนานนามว่าเป็น **เทือกเขาแอลป์แห่งตะวันออก** ด้วยทัศนียภาพอันตระการตาของยอดเขาหิมะสูง ป่าสนที่อุดมสมบูรณ์ หุบเขาที่เงียบสงบ และทะเลหมอกที่ลอยปกคลุมภูเขาอย่างงดงาม

กลางวัน **รับประทานอาหารกลางวัน ณ ภัตตาคาร (8)**

บ่าย นำท่านเดินทางสู่ **อุทยานซวงเฉียวโกว (รวมบริการรถบัสอุทยาน)** หนึ่งในอัญมณีทางธรรมชาติของมณฑลเสฉวน ตั้งอยู่ในเขตภูเขาสี่ดรุณี อำเภอเสี่ยวจิ้น เขตปกครองตนเองชนชาติทิเบตและเชียงอาป้า หุบเขาแห่งนี้ได้รับความนิยมเป็นอย่างมากเนื่องด้วยการเดินทางที่สะดวกสบายและทัศนียภาพที่งดงาม รายล้อมด้วยยอดเขาหิมะสูงตระหง่าน ผืนทุ่งหญ้ากว้างใหญ่ และแนวป่าสนธรรมชาติที่แปรเปลี่ยนสีสันไปตามฤดูกาล ราวกับภาพวาด

หมายเหตุ : ความสวยงามของอุทยาน การผลิบานของดอกไม้ การเปลี่ยนสีของใบไม้ เป็นปรากฏการณ์ทางธรรมชาติ ซึ่งอาจแตกต่างกันไปในแต่ละช่วงเวลาขึ้นอยู่กับสภาพอากาศและอุณหภูมิในขณะนั้นเป็นสำคัญ ทัศนียภาพภายในพื้นที่จะแตกต่างกันไปในแต่ละวันและฤดูกาล

ได้เวลาอันสมควรนำท่านเดินทางสู่ **เมืองเฉิงตู** (ใช้เวลาเดินทางประมาณ 4-5 ชั่วโมง)

เย็น **รับประทานอาหารเย็น ณ ภัตตาคาร (9)**

ที่พัก **HOLIDAY INN EXPRESS HOTEL หรือเทียบเท่า ระดับ 4 ดาว**

วันที่หก วัดต้าฉือ – ถนนคนเดินชุนซีลู่ – แพนด้ายักษ์ปีนตึกIFS – ถนนคนเดินไท่กู่หลี่ ท่าอากาศยานนานาชาติเฉิงตูเทียนฟู่ – ท่าอากาศยานนานาชาติสุวรรณภูมิ

(เช้า/กลางวัน/-)

เช้า **รับประทานอาหารเช้า ณ ห้องอาหารของโรงแรม (10**

นำท่านเดินทางสู่ **วัดต้าฉือ** วัดพุทธนิกายมหายานโบราณ ที่ตั้งอยู่ใจกลางเมืองเฉิงตู วัดแห่งนี้มีประวัติยาวนานกว่าพันปี ภายในวัดยังคงบรรยากาศเงียบสงบท่ามกลางความคึกคักของย่านใจกลางเมือง โดดเด่นด้วยสถาปัตยกรรมจีนโบราณและการบูรณะในยุคปัจจุบันได้อย่างลงตัว ให้ท่านได้อิสระสักการะสิ่งศักดิ์สิทธิ์เพื่อความเป็นสิริมงคลและสัมผัสมนต์เสน่ห์ของวัดเก่าแก่แห่งนี้

กลางวัน **🍽 รับประทานอาหารกลางวัน ณ ภัตตาคาร (11) พิเศษ! เมนูเป็ดปักกิ่ง**

บ่าย นำท่านเดินทางสู่ **ถนนคนเดินชุนซีลู่** ตั้งอยู่ใจกลางเมืองเฉิงตู หนึ่งในแหล่งรวมสินค้าและร้านค้าชั้นนำชื่อดังของจีน และถือเป็นย่านค้าขายใจกลางเมืองยามค่ำคืนที่คึกคัก ให้ท่านได้อิสระเลือกซื้อสินค้าต่างๆ ทั้งแบรนด์ต่างประเทศและแบรนด์ภายในประเทศ อาทิ เสื้อผ้า, รองเท้า, เครื่องหนัง, กระเป๋าเดินทาง, นาฬิกา, ของที่ระลึก ฯลฯ บริเวณโดยรอบยังเต็มไปด้วยร้านขายอาหารริมทางไม่ว่าจะเป็นทาโกะยากิ, ไก่ทอดสไตล์เสฉวนไปจนถึงแบรนด์คาเฟชื่อดัง

นำท่านเดินทางสู่ **แพนด้ายักษ์ปีนตึก IFS** หมีแพนด้ายักษ์สุดซนที่ปีนเกาะตึก ใจกลางย่านการค้าและความบันเทิงชื่อดังอย่างถนนชุนซีลู่ ถือเป็นจุดถ่ายภาพยอดนิยมที่นักท่องเที่ยวมักแวะเช็กอินเมื่อมาเยือนเมืองเฉิงตู

จากนั้นนำท่านเดินทางสู่ **ถนนคนเดินไท่กู่หลี่** ศูนย์รวมร้านค้าและร้านอาหารไลฟ์สไตล์ทันสมัยใจกลางเมืองเฉิงตู ตั้งอยู่ในย่านจินเจียง โดดเด่นด้วยการผสมผสานสถาปัตยกรรมร่วมสมัยกับกลิ่นอายจีนดั้งเดิมอย่างลงตัว ภายในมีร้านค้าแบรนด์ระดับโลก ร้านอาหารแนะนำโดย Michelin Guide และคาเฟสวยๆ อิสระให้ท่านเลือกซื้อสินค้าและเพลิดเพลินตามอัธยาศัย

******* อิสระรับประทานอาหารเย็นตามอัธยาศัย ณ ถนนคนเดินไท่กู่หลี่ *******

ได้เวลาอันสมควร นำท่านเดินทางสู่ **ท่าอากาศยานนานาชาติเฉิงตูเทียนฟู่** เพื่อเดินทางกลับประเทศไทย

21.50 น. ออกเดินทางกลับสู่ **ประเทศไทย** โดยสายการบิน **Sichuan Airlines** เที่ยวบินที่ **3U3937**

มีบริการอาหารบนเครื่องบิน (รูปแบบอาหารอาจปรับเปลี่ยนเป็นอาหารร้อน หรือ Snack Box ตามความเหมาะสมและข้อกำหนดของสายการบินโดยไม่อาจแจ้งให้ทราบล่วงหน้า)

00.10+1 น. เดินทางถึง **ท่าอากาศยานนานาชาติสุวรรณภูมิ** โดยสวัสดิภาพ พร้อมความประทับใจ

****

พิเศษ !! โปรแกรมทัวร์นี้ไม่เข้าร้านค้าของทางรัฐบาล

หมายเหตุ : โปรแกรมอาจมีการสลับวันหรือเปลี่ยนแปลงไปตามความเหมาะสมโดยไม่แจ้งให้ทราบล่วงหน้าขึ้นอยู่กับตามสถานการณ์ท้องถิ่น สถานที่ท่องเที่ยว เทศกาล หรือ สภาพอากาศ ณ เวลานั้น ทั้งนี้การเปลี่ยนแปลงทางบริษัทจะคำนึงถึงประโยชน์และความปลอดภัยของทุกท่านเป็นหลักสำคัญ

อัตราค่าบริการนี้รวม

- ค่าตั๋วเครื่องบินชั้นประหยัดประเภทกรุ๊ป เดินทางไป-กลับพร้อมคณะ (กระเป๋าสัมภาระโหลดใต้ท้องเครื่องท่านละ1 ใบ น้ำหนักไม่เกิน 23 กิโลกรัม และถือขึ้นเครื่องได้ 1 ใบ น้ำหนักไม่เกิน 7 กิโลกรัม)
- ค่าโรงแรมที่พักตามที่ระบุในรายการทัวร์
- ค่าอาหารตามที่ระบุในรายการทัวร์ (ขอสงวนสิทธิ์การสลับมื้ออาหาร หรือ เปลี่ยนแปลงเมนูอาหารตามสถานการณ์)
- ค่าธรรมเนียมในการเข้าชมสถานที่ต่างๆ และ ค่ารถบัสปรับอากาศนำเที่ยวตามที่ระบุในรายการทัวร์
- ภาษีน้ำมัน และ ภาษีตั๋วทุกชนิด(ขอสงวนสิทธิ์ในการเรียกเก็บเพิ่มหากมีปรับขึ้นราคาก่อนวันเดินทาง)
- ประกันอุบัติเหตุ ค่ารักษาพยาบาล วงเงินไม่เกิน 500,000 บาท และ วงเงินประกันชีวิตไม่เกิน 1,000,000บาท (เงื่อนไขเป็นไปตามที่กรมธรรม์กำหนด)

อัตราค่าบริการนี้ไม่รวม

- ค่าธรรมเนียมออกหนังสือเดินทางไทย หรือค่าธรรมเนียมสำหรับผู้ที่ถือหนังสือเดินทางต่างชาติ (หากมีการเรียกเก็บเพิ่ม)
- ค่าใช้จ่ายส่วนตัวอื่นๆ ที่ไม่ได้ระบุไว้ในรายการทัวร์
- ค่าส่วนต่างน้ำหนักกระเป๋าเดินทาง กรณีที่เกินกว่าสายการบินกำหนด
- ค่าใช้จ่ายอันเกิดจากความล่าช้าของสายการบิน อุบัติภัยธรรมชาติ การประท้วง การก่อจลาจล การนัดหยุดงาน ซึ่งอยู่นอกเหนือจากความควบคุมของบริษัทฯ
- ค่าใช้จ่ายเพิ่มเติม หากหน่วยงานรัฐบาลไทย/จีน มีการปรับเปลี่ยนข้อตกลงเกี่ยวกับการกักตัว หรือขอเรียกตรวจโรคเพิ่มเติม
- ค่าทิป พนักงานขับรถ , มัคคุเทศก์ท้องถิ่น ท่านละ 2,000 บาท/ทริป/ลูกทัวร์ 1 ท่าน

  ค่าทิปหัวหน้าทัวร์ ท่านสามารถพิจารณาตามความพึงพอใจ

✘ ภาษีมูลค่าเพิ่ม (VAT 7 %) และ ภาษีหัก ณ ที่จ่าย 3 %

✘ ค่าภาษีน้ำมัน ที่สายการบินเรียกเก็บเพิ่ม ภายหลังจากทางบริษัทฯได้ออกตั๋วเครื่องบินไปแล้ว

เงื่อนไขการสำรองที่นั่งและการยกเลิกทัวร์

การจองทัวร์

- กรุณาจองทัวร์ล่วงหน้า ก่อนการเดินทาง พร้อมชำระมัดจำ ท่านละ 10,000 บาท ทันที ส่วนที่เหลือชำระเต็มจำนวนไม่น้อยกว่า 31 วันก่อนวันเดินทาง หากไม่ชำระภายในระยะเวลาดังกล่าว บริษัทฯ ขอสงวนสิทธิ์ถือว่าท่าน ยกเลิกการเดินทางโดยอัตโนมัติ
- **กรณีราคาทัวร์โปรโมชั่น ราคาทัวร์พิเศษ ต้องชำระค่าทัวร์เต็มจำนวน 100% เท่านั้น**
- **ราคาสำหรับเด็ก INFANT อายุไม่เกิน 2 ปี นับอายุ ณ วันที่เดินทางกลับ ราคาท่านละ 6,900 บาท อัตรานี้รวมรายการทัวร์ และ ตั๋วเครื่องบินแล้ว**

กรณียกเลิก

- ยกเลิกก่อนวันเดินทาง 45 วันขึ้นไป บริษัทฯ คืนเงินค่ามัดจำทั้งหมด โดยหักค่าใช้จ่ายที่เกิดขึ้นจริง อาทิ ค่าตั๋วเครื่องบิน ค่าโรงแรม ค่าพาหนะ ฯลฯ
- ยกเลิกก่อนวันเดินทางน้อยกว่า 45 วัน บริษัทฯ จะหักค่าทัวร์ 50% จากราคาขาย และหักค่าใช้จ่ายที่เกิดขึ้นจริง อาทิ ค่าตั๋วเครื่องบิน ค่าโรงแรม ค่าพาหนะ ฯลฯ
- ยกเลิกก่อนวันเดินทางตั้งแต่ 30 วันลงมา บริษัทฯ ขอสงวนสิทธิ์ ไม่คืนค่าทัวร์ทั้งหมด ไม่ว่ากรณีใด ๆ ทั้งสิ้น

การจองทัวร์ : ช่วงวันหยุดเทศกาล , วันหยุดยาว หรือ ทัวร์โปรโมชั่น

- กรุณาทำการจองทัวร์ล่วงหน้าก่อนวันเดินทาง พร้อมชำระมัดจำ ท่านละ 15,000 บาท ทันที ส่วนที่เหลือชำระเต็มจำนวนไม่น้อยกว่า 35 วันก่อนวันเดินทาง หากไม่ชำระภายในระยะเวลาดังกล่าว บริษัทฯ ขอสงวนสิทธิ์ ถือว่าท่านยกเลิกการเดินทางโดยอัตโนมัติ

- **กรณีราคาทัวร์โปรโมชั่น ราคาทัวร์พิเศษ ต้องชำระค่าทัวร์เต็มจำนวน 100% เท่านั้น**

กรณียกเลิก : ช่วงวันหยุดเทศกาล , วันหยุดยาว หรือ ทัวร์โปรโมชั่น

- ยกเลิกก่อนวันเดินทาง 60 วันขึ้นไป บริษัทฯ คืนเงินมัดจำทั้งหมด โดยหักค่าใช้จ่ายที่เกิดขึ้นจริง อาทิ ค่าตั๋วเครื่องบิน ค่าโรงแรม ค่าพาหนะ ฯลฯ
- ยกเลิกก่อนวันเดินทางน้อยกว่า 60 วัน บริษัทฯ หักค่าทัวร์ 50% จากราคาขาย และหักค่าใช้จ่ายที่เกิดขึ้นจริง อาทิ ค่าตั๋วเครื่องบิน ค่าโรงแรม ค่าพาหนะ ฯลฯ
- ยกเลิกก่อนวันเดินทางตั้งแต่ 45 วันลงมา บริษัทฯ ขอสงวนสิทธิ์ไม่คืนค่าทัวร์ทั้งหมด ไม่ว่ากรณีใดๆ ทั้งสิ้น

กรณีเจ็บป่วย

- กรณีเจ็บป่วย จนไม่สามารถเดินทางได้ ผู้เดินทางต้องยื่นหลักฐานพร้อมใบรับรองแพทย์ประกอบเพื่อใช้ในการยื่นขอยกเลิก หรือเลื่อนการเดินทาง กับสายการบินและหน่วยงานที่เกี่ยวข้อง ทั้งนี้ขึ้นอยู่กับการพิจารณาของสายการบิน และหน่วยงานที่เกี่ยวข้องเป็นสำคัญ หากมีค่าใช้จ่ายเพิ่มเติมเกิดขึ้น ผู้เดินทางต้องเป็นผู้รับผิดชอบค่าใช้จ่ายดังกล่าวเอง
- ในกรณีเจ็บป่วยกะทันหันและแจ้งล่วงหน้าเพียง10 วัน ทางบริษัทฯขอสงวนสิทธิ์ไม่คืนเงินทุกกรณี

เงื่อนไขรายละเอียดเพิ่มเติม

- บริษัทฯ ขอสงวนสิทธิ์ในการเปลี่ยนแปลงโปรแกรมทัวร์ในทุกกรณีหากเกิดเหตุสุดวิสัย
- เที่ยวบิน ราคา และรายการท่องเที่ยว สามารถเปลี่ยนแปลงได้ตามความเหมาะสม โดยคำนึงถึงผลประโยชน์ของผู้เดินทางเป็นสำคัญ
- บริษัทฯ จะไม่รับผิดชอบใดๆ กรณีเกิดความล่าช้าของสายการบิน สายการบินยกเลิกเที่ยวบิน การประท้วง การนัดหยุดงาน การก่อจลาจล หรือกรณีที่ผู้เดินทางถูกปฏิเสธการเข้าหรือออกเมือง จากเจ้าหน้าที่ตรวจคนเข้าเมือง หรือเจ้าหน้าที่กรมแรงงาน ทั้งจากประเทศไทยและต่างประเทศ ซึ่งอยู่

นอกเหนือความรับผิดชอบของบริษัทฯ รวมถึงเหตุภัยพิบัติทางธรรมชาติ (ลูกค้าต้องยอมรับเงื่อนไขนี้ ในกรณีเกิดเหตุสุดวิสัยบริษัทฯ ขอสงวนสิทธิ์ปรับเปลี่ยนโปรแกรมตามความเหมาะสม)

- บริษัทฯจะไม่รับผิดชอบใดๆ ทั้งสิ้น หากผู้เดินทางประสบเหตุฉุกเฉินจากโรคประจำตัวซึ่งไม่ได้เกิดจากอุบัติเหตุในรายการท่องเที่ยว(ลูกค้าต้องยอมรับเงื่อนไขนี้ในกรณีเกิดเหตุสุดวิสัยที่อยู่นอกเหนือความรับผิดชอบของบริษัทฯ)
- บริษัทฯจะไม่รับผิดชอบชดเชยคืนเงินใดๆทั้งสิ้น หากท่านใช้บริการของบริษัทฯไม่ครบถ้วน เช่น ไม่เข้าร่วมชมบางรายการ หรือไม่รับประทานอาหารบางมื้อ เนื่องจากค่าใช้จ่ายทั้งหมดได้ชำระแบบเหมาจ่ายกับตัวแทนต่างประเทศแล้ว
- บริษัทฯ จะไม่รับผิดชอบใดๆทั้งสิ้น ในกรณีสิ่งของสูญหายจากการโจรกรรมหรืออุบัติเหตุที่เกิดจากความประมาทของนักท่องเที่ยวเอง รวมถึงกรณีกระเป๋าเดินทางสูญหายหรือชำรุดจากสายการบิน
- กรณีตรวจคนเข้าเมืองทั้งที่ภายในประเทศไทย และ ต่างประเทศ ถูกปฏิเสธมิให้เดินทางออก หรือเข้า ประเทศที่ระบุในรายการเดินทาง บริษัทฯ ขอสงวนสิทธิ์ ไม่คืนเงินค่าทัวร์ในทุกกรณี
- ตั๋วเครื่องบินเป็นตั๋วราคาพิเศษ กรณีท่านไม่เดินทางพร้อมคณะ จะไม่สามารถเลื่อนวันเดินทาง คืนเงิน หรือเปลี่ยนชื่อผู้โดยสารได้ หากมีการปรับราคาตั๋วตามอัตราค่าน้ำมันหรือค่าเงินแลกเปลี่ยน บริษัทฯ ขอสงวนสิทธิ์ในการปรับราคาตั๋วดังกล่าว
- เมื่อท่านชำระเงินแล้วไม่ว่าจะทั้งหมดหรือบางส่วน ผ่านตัวแทนหรือชำระตรงกับบริษัทฯ ถือว่าท่านยอมรับเงื่อนไขและข้อตกลงทั้งหมดที่ระบุไว้ในรายการทัวร์ข้างต้น
- สำหรับกรุ๊ปเดินทางในช่วงวันหยุด หรือ เทศกาล ที่ต้องการันตีมัดจำที่นั่งกับสายการบิน หรือตัวแทนทั้งภายในประเทศและต่างประเทศ รวมถึงเที่ยวบินพิเศษ เช่น Charter Flight หรือ Extra Flight จะไม่มีการคืนเงินมัดจำหรือค่าทัวร์ใดๆ ทั้งสิ้น
- หนังสือเดินทาง(Passport) ต้องไม่มีการชำรุด เปียกน้ำ ขีดเขียน หรือตราปั๊มลายการ์ตูนที่ไม่ใช่ตราประทับอย่างเป็นทางการของเจ้าหน้าที่ตรวจคนเข้าเมือง กรุณาตรวจสอบหนังสือเดินทางของท่านก่อนการเดินทางหากถูกเจ้าหน้าที่ปฏิเสธการเข้า-ออกเมือง บริษัทฯจะไม่รับผิดชอบใดๆทั้งสิ้น
- กรณีใช้หนังสือเดินทางราชการ(เล่มสีน้ำเงิน) เพื่อการท่องเที่ยวกับคณะทัวร์ หากถูกปฏิเสธการเข้า-ออกประเทศ ไม่ว่าจะกรณีใด บริษัทฯขอสงวนสิทธิ์ไม่คืนค่าทัวร์และไม่รับผิดชอบใดๆทั้งสิ้น

- กรณีมี “คดีความ” ที่ไม่อนุญาตให้เดินทางออกนอกประเทศ โปรดตรวจสอบก่อนการจองทัวร์ หากไม่สามารถเดินทางได้ ซึ่งอยู่นอกเหนือการควบคุมของบริษัทฯ จะไม่รับผิดชอบใดๆทั้งสิ้น
- กรณี “หญิงตั้งครรภ์” ท่านต้องมีใบรับรองแพทย์ที่ระบุว่าสามารถเดินทางได้รวมถึงระบุอายุครรภ์ที่ชัดเจน บริษัทฯขอสงวนสิทธิ์ไม่รับผิดชอบใดๆในกรณีที่เกิดปัญหาด้านสุขภาพที่เกี่ยวข้อง ซึ่งอยู่นอกเหนือการควบคุมของบริษัทฯ
- ห้องพักแต่ละโรงแรมมีลักษณะแตกต่างกัน ได้แก่ ห้องพักเดี่ยว (Single), ห้องพักคู่ (Twin), ห้องเตียงเดี่ยว(Double) และห้องพักแบบ 3 ท่าน (Triple Room) โดยห้องพักแต่ละประเภทอาจจะไม่ติดกัน และบางโรงแรมอาจไม่มีห้องพักแบบ 3 ท่าน ซึ่งอาจเป็น 1 เตียงใหญ่ กับ 1 เตียงเสริมแทน
  - กรณีห้องพัก แบบ Twin Bed (เตียงเดี่ยว 2 เตียง) หากโรงแรมไม่มีหรือเต็ม บริษัทขอปรับเป็นห้อง Double Bed (เตียงเดี่ยวใหญ่ 1 เตียง) โดยไม่ต้องแจ้งให้ทราบล่วงหน้า
  - กรณีห้องพักแบบ Double Bed (เตียงเดี่ยวใหญ่ 1 เตียง) หากโรงแรมไม่มีหรือเต็ม บริษัทขอปรับเป็นห้องพัก แบบ Twin Bed (เตียงเดี่ยว 2 เตียง) โดยไม่ต้อง แจ้งให้ทราบล่วงหน้า
  - กรณีพักแบบ Triple Room (พัก 3 ท่าน 1 ห้อง) ท่านที่ 3 อาจใช้เตียงเสริม (Extra Bed) หรือโซฟาเบด (Sofa Bed) หรือฟูกเสริม ทั้งนี้ขึ้นอยู่กับรูปแบบของการจัดห้องพักแต่ละโรงแรม
- กรณีผู้เดินทางเป็นชาวอิสลาม , ไม่รับประทานเนื้อสัตว์ , ทานมังสวิรัติ หรือ แพ้อาหารบางประเภท กรุณาแจ้งเจ้าหน้าที่ล่วงหน้าเป็นกรณีพิเศษ
- กรณีผู้เดินทางต้องการความช่วยเหลือพิเศษ เช่น ต้องการใช้รถเข็นในสนามบิน (วีลแชร์) กรุณาแจ้งบริษัทฯ อย่างน้อย 5-7 วันก่อนการเดินทาง มิฉะนั้นจะไม่สามารถจัดเตรียมล่วงหน้าได้
- ภาพที่ใช้ในโปรแกรมเป็นภาพเพื่อการโฆษณาเท่านั้น
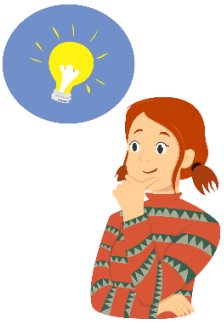
ก่อนตัดสินใจจองทัวร์ กรุณาอ่านเงื่อนไขการเดินทางและรายการทัวร์ทุกหน้าอย่างละเอียด เพื่อประโยชน์ของท่านเอง ทางบริษัทฯ จะถือว่าท่านรับทราบและยอมรับในเงื่อนไขต่างๆ ที่ระบุไว้ในรายการทัวร์ทั้งหมดแล้ว